



MUNICÍPIO DE JACAREZINHO

Estado do Paraná

SECRETARIA MUNICIPAL DE EDUCAÇÃO, CULTURA E ESPORTES

Departamento de Educação

Rua Dr. Costa Jr, 1065 Centro – Fone: (43) 3911-3017 – Fax: (43) 3911-3070 – CEP: 86400-000

Site: www.jacarezinho.pr.gov.br - E-mail: educacao@jacarezinho.pr.gov.br

MEDIDAS TOMADAS DURANTE A PANDEMIA

Durante o período de Pandemia referente ao Covid-19 a Secretária Municipal de Educação, Cultura e Esportes de Jacarezinho tem realizado ações em busca de garantir o direito à Educação a todos os alunos da rede.

O início do Calendário Letivo precisou ser adiado para melhor organização do retorno das atividades letivas, sendo que esses dias serão repostos conforme a Normativa 04/2021. O cumprimento desse documento pelas Escolas Municipais será imprescindível para garantir o atendimento dos alunos, será realizado o monitoramento pela Secretária no decorrer do ano letivo.

As aulas presenciais ainda não tem data para retorno, pois ainda estamos em momento pandêmico, diante disso as Escolas Municipais de Educação Infantil e de Ensino Fundamental estão disponibilizando semanalmente aos alunos atividades impressas de todas as disciplinas e orientações aos pais e/ou responsáveis de como realizá-las, além do envio dos livros didáticos e utilização dos cadernos, conforme orientações enviadas as escolas.

Aos diretores e professores a foi indicada a necessidade de criação de grupos no aplicativo WhatsApp, conforme imagens anexas, para o esclarecimento de dúvidas envio de áudios, imagens e vídeos complementares pelos professores da rede.

Os alunos serão avaliados semanalmente após a devolutiva das atividades disponibilizadas a eles. A frequência dos alunos será registrada em conformidade com devolução dessas atividades para a escola.

Com relação aos pais e/ou responsáveis que não se dirigirem a escola para retirada das atividades remotas, orientou-se aos diretores que realizassem a busca ativa e posteriormente acionassem o Conselho Tutelar e se necessário o Ministério Público.

A Secretária Patrícia Martoni também enviou pela página da rede social da Secretaria (<https://fb.watch/4foK8vsqiA/>) e para os diretores nos grupos do aplicativo WhatsApp um vídeo sobre a importância da retirada e entrega das atividades pelos pais.



MUNICÍPIO DE JACAREZINHO

Estado do Paraná

SECRETARIA MUNICIPAL DE EDUCAÇÃO, CULTURA E ESPORTES

Departamento de Educação

Rua Dr. Costa Jr, 1065 Centro – Fone: (43) 3911-3017 – Fax: (43) 3911-3070 – CEP: 86400-000

Site: www.jacarezinho.pr.gov.br - E-mail: educacao@jacarezinho.pr.gov.br

Estamos realizando em parceria com o Governo do Estado do Paraná o cadastro e implantação da plataforma Google Sala de Aula (Google Classroom) e e-mail institucional @escola, para interação de professores com alunos do Ensino Fundamental.

A adesão foi realizada no início de Março e está em fase de cadastro pelo Núcleo Regional de Educação, de professores, diretores e responsáveis da Secretária Municipal de Educação. A implantação será realizada no início do 2º semestre de 2021, pois teremos que capacitar os envolvidos para uso da ferramenta.

A intenção da Secretária Municipal de Educação, Cultura e Esportes com as ações realizadas é minimizar a perdas de conteúdos em decorrência da pandemia e mesclar o uso de interações on-line e off-line, promovendo a inclusão de todos os alunos matriculados na realização das atividades.

Em decorrência da continuidade da situação pandêmica em nosso país a Secretária Municipal de Educação, Cultura e Esportes também continua com os atendimentos àqueles que solicitaram auxílio emocional. Até o momento, somando com 2020, totalizam 177 atendimentos na modalidade online. Para estes, se torna inviável o fornecimento de documentação, uma vez que por ética profissional, são sigilosos.

Houve a elaboração pela psicóloga da Secretaria da cartilha intitulada “Orientações em tempos de isolamento social”, já elaborada em 2020 e reformulada para as necessidades atuais, será encaminhada via aplicativo WhatsApp para as escolas, que deverão enviar às famílias. Nela contém orientações básicas sobre prevenção ao contágio pelo COVID-19, bem como instruções para que os pais ou responsáveis lidem com as possíveis dificuldades emocionais decorrentes da situação de isolamento. Fora elaborado ainda, informe com orientações para volta às aulas, que deverão ser anexados às atividades disponibilizadas aos alunos no retorno das atividades escolares.

Ademais, foi divulgado o perfil no Instagram (@psilaisdamata), e será difundido o recém idealizado perfil no Facebook (@psilaisdamata), onde são postadas informações relacionadas à saúde mental, tanto das crianças e suas



MUNICÍPIO DE JACAREZINHO

Estado do Paraná

SECRETARIA MUNICIPAL DE EDUCAÇÃO, CULTURA E ESPORTES

Departamento de Educação

Rua Dr. Costa Jr, 1065 Centro – Fone: (43) 3911-3017 – Fax: (43) 3911-3070 – CEP: 86400-000

Site: www.jacarezinho.pr.gov.br - E-mail: educacao@jacarezinho.pr.gov.br

famílias, quanto dos professores. À estes ainda, fora realizada capacitação online, na data de 22/02/2021, com o tema: Empatia na volta às aulas 2021 (disponível em: <https://www.youtube.com/watch?v=ErGEwu1NvLg>).

A frequência da limpeza de ambientes e superfícies aumentou com a pandemia, por isso, foi realizada a capacitação das funcionárias responsáveis pela limpeza para a higienização correta, mas também para proteger a escola dos riscos de contaminação.

Esses colaboradores precisam estar preparados para garantir a limpeza e a desinfecção das escolas com segurança, por isso é necessário o uso dos Equipamentos de Proteção individual e dos produtos de limpeza corretamente.

Com relação a distribuição de kits com recursos da merenda escolar, estão sendo realizados 2 processos licitatórios, um com aquisição de gêneros alimentícios e outro com aquisição de gêneros da agricultura familiar, cujo o objetivo é atender os alunos contemplados com o bolsa família, no momento de atendimento remoto, e posteriormente o atendimento a todos os alunos da rede no presencial.

Segue anexo fotos e documentos comprobatórios para as ações realizadas.



MUNICÍPIO DE JACAREZINHO

Estado do Paraná

SECRETARIA MUNICIPAL DE EDUCAÇÃO, CULTURA E ESPORTES

Departamento de Educação

Rua Dr. Costa Jr, 1065 Centro – Fone: (43) 3911-3017 – Fax: (43) 3911-3070 – CEP: 86400-000

Site: www.jacarezinho.pr.gov.br - E-mail: educacao@jacarezinho.pr.gov.br

Anexos:

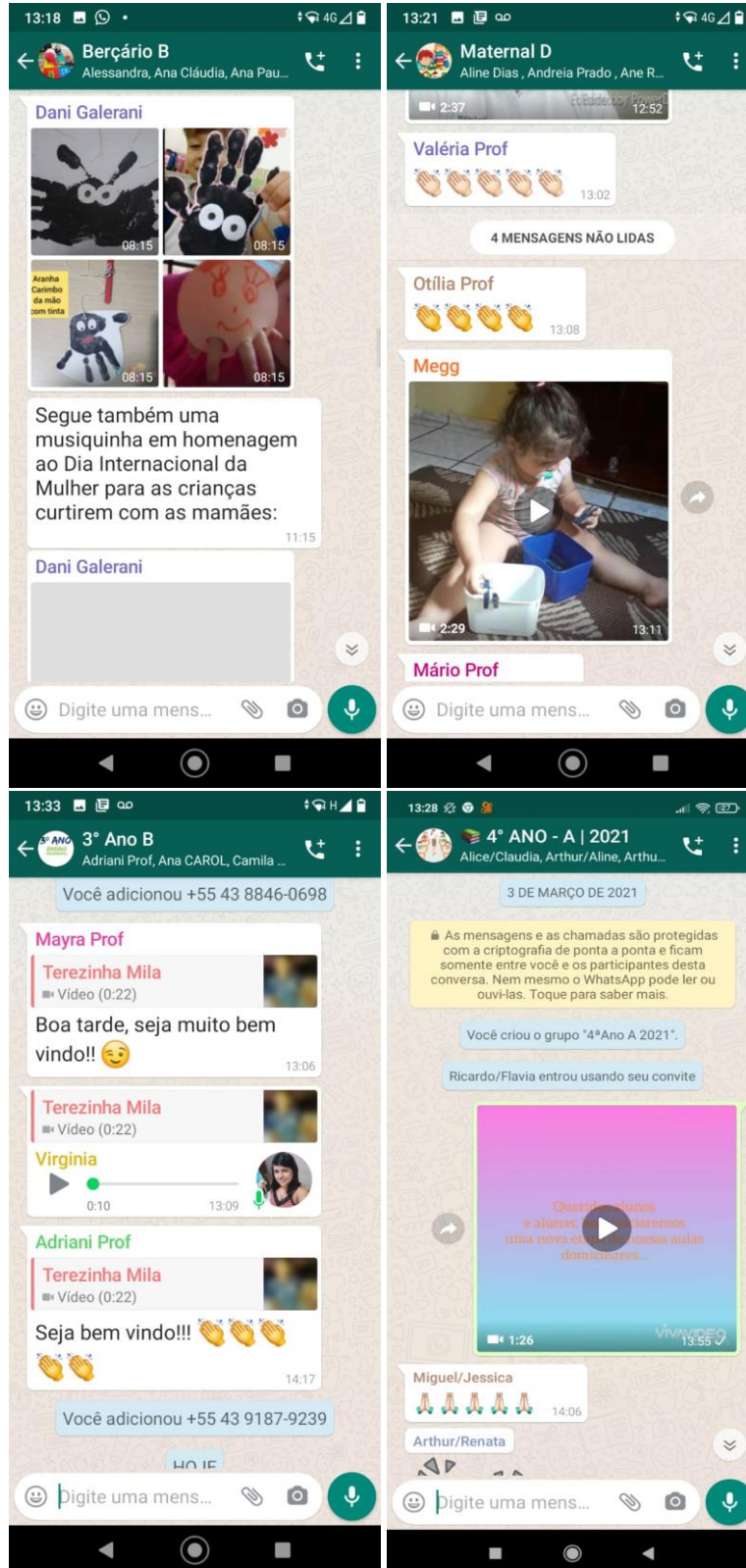



MUNICÍPIO DE JACAREZINHO

Estado do Paraná

SECRETARIA MUNICIPAL DE EDUCAÇÃO, CULTURA E ESPORTES

Departamento de Educação

Rua Dr. Costa Jr, 1065 Centro – Fone: (43) 3911-3017 – Fax: (43) 3911-3070 – CEP: 86400-000

Site: www.jacarezinho.pr.gov.br - E-mail: educacao@jacarezinho.pr.gov.br

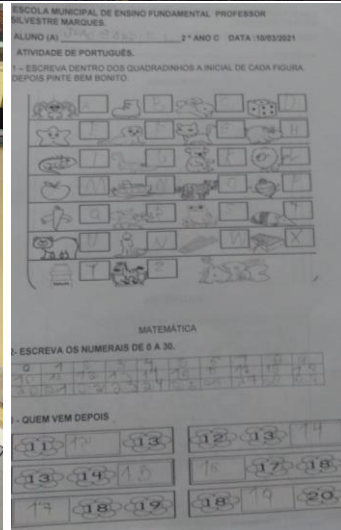
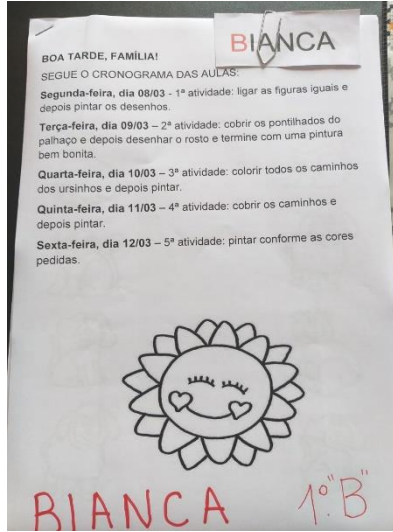
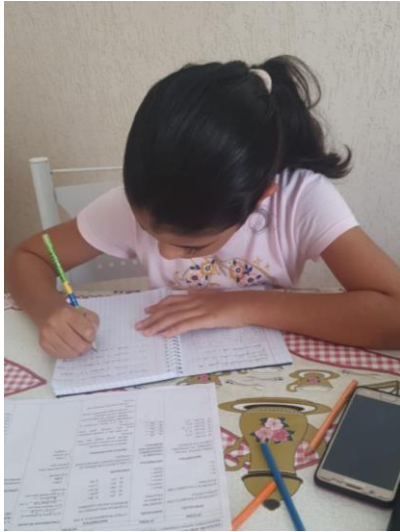



MUNICÍPIO DE JACAREZINHO

Estado do Paraná

SECRETARIA MUNICIPAL DE EDUCAÇÃO, CULTURA E ESPORTES

Departamento de Educação

Rua Dr. Costa Jr, 1065 Centro – Fone: (43) 3911-3017 – Fax: (43) 3911-3070 – CEP: 86400-000

Site: www.jacarezinho.pr.gov.br - E-mail: educacao@jacarezinho.pr.gov.br



MUNICÍPIO DE JACAREZINHO
SECRETARIA MUNICIPAL DE EDUCAÇÃO CULTURA E ESPORTES – SMECE

INSTRUÇÃO NORMATIVA Nº 04 – SMECE

“Orienta quanto à organização do Calendário Letivo para 2021 das escolas de Educação Infantil e Ensino Fundamental do 1º ao 5º ano da Rede Municipal de Ensino de Jacarezinho/Paraná.”

A **Secretária Municipal de Educação, Cultura e Esportes de Jacarezinho Estado do Paraná**, no uso das atribuições estabelecidas, que lhe conferiu a legislação em vigor, prevista no artigo nº 96 da Lei Orgânica do município, Lei Municipal nº 1958, de 08 de setembro de 2008, Decreto nº 5.866 de 2017 e **considerando**:

A **Lei de Diretrizes e Bases – LDB nº 9.394/96**, que define e regulariza a organização da educação brasileira com base nos princípios presentes na Constituição Federal;

- O **Sistema Municipal de Ensino de Jacarezinho** - Estado do Paraná, previsto artigo nº 96 da Lei Orgânica do município e criado nos termos da Lei Municipal nº 1.958 de 08 de setembro de 2008 e demais alterações;

- O **Conselho Municipal de Educação de Jacarezinho – CME**, Estado do Paraná, no uso de suas atribuições estabelecidas, que lhe conferiu a legislação em vigor, artigo nº 96 da Lei Orgânica do município e criado nos termos da Lei Municipal nº 1.783 de 28 de junho de 2007 e demais alterações;

- **Parecer CNE/CP nº 9/2020, aprovado em 8 de junho de 2020 - Reexame do Parecer CNE/CP nº 5/2020**, que trata da reorganização do Calendário Escolar e da possibilidade de cômputo de atividades não presenciais para fins de cumprimento da carga horária mínima anual, em razão da Pandemia da COVID-19;

- **Parecer CME nº 08/2020, aprovado em 5 de novembro de 2020** - que trata da minuta apresentada referente à organização do Calendário Escolar para o ano letivo 2021.

RESOLVE:

Art. 1.º Estabelecer, para a Rede Municipal de Ensino o Calendário para o ano letivo 2021, considerando que toda e qualquer ação educacional, contemple medidas para o enfrentamento à Pandemia da COVID-19.

Art. 2.º O Calendário para o ano letivo 2021, ficará assim organizado:



MUNICÍPIO DE JACAREZINHO

Estado do Paraná

SECRETARIA MUNICIPAL DE EDUCAÇÃO, CULTURA E ESPORTES

Departamento de Educação

Rua Dr. Costa Jr, 1065 Centro – Fone: (43) 3911-3017 – Fax: (43) 3911-3070 – CEP: 86400-000

Site: www.jacarezinho.pr.gov.br - E-mail: educacao@jacarezinho.pr.gov.br



MUNICÍPIO DE JACAREZINHO
SECRETARIA MUNICIPAL DE EDUCAÇÃO CULTURA E ESPORTES – SMECE

INSTRUÇÃO NORMATIVA Nº 04 – SMECE

1º BIMESTRE (Período de 18/02 até 30 /04)

Fevereiro – 7 dias letivos

10 – Capacitação

11 e 12 – Planejamento

16 – Carnaval

18 – Início das aulas

Dias 18 e 19/02 – Haverá Reposição dias 20 e 27/03

Dias 22/23/24/25 e 26/02 – Haverá Reposição dias 10,17 e 24/04 e 08 e 15/05

Março – 23 dias letivos

Dias 01 a 05/03 – Haverá Reposição dias 22 e 29/05, e 12,19 e 26/06

Abril – 20 dias letivos

2 – Aniversário da cidade/Paixão de Cristo

21 – Tiradentes

2º BIMESTRE (Período de 03/05 até 09 /07)

Maio – 21 dias letivos

1 – Dia do Trabalho

Junho – 20 dias letivos

3 – Corpus Christi

Julho – 7 dias letivos

12 até 16 – Recesso Escolar

3º BIMESTRE (Período de 21/07 até 30 /09)

Julho – 8 dias letivos

19 – Capacitação

20 – Planejamento

Agosto – 22 dias letivos

Setembro – 20 dias letivos

7 – Independência do Brasil

Secretaria Municipal de Educação, Cultura e Esportes
Rua Costa Júnior 1065, Centro – Fone (43) 39113011
Jacarezinho – Paraná



MUNICÍPIO DE JACAREZINHO

Estado do Paraná

SECRETARIA MUNICIPAL DE EDUCAÇÃO, CULTURA E ESPORTES

Departamento de Educação

Rua Dr. Costa Jr, 1065 Centro – Fone: (43) 3911-3017 – Fax: (43) 3911-3070 – CEP: 86400-000

Site: www.jacarezinho.pr.gov.br - E-mail: educacao@jacarezinho.pr.gov.br



MUNICÍPIO DE JACAREZINHO
SECRETARIA MUNICIPAL DE EDUCAÇÃO CULTURA E ESPORTES – SMECE

INSTRUÇÃO NORMATIVA Nº 04 – SMECE

4º BIMESTRE (Período de 01/10 até 21 /12)

Outubro – 19 dias letivos
11 – Antecipação do dia Professor
12 – Nossa Senhora Aparecida

Novembro – 19 dias letivos
2 – Finados
15 – Proclamação da República

Dezembro – 15 dias letivos

Total Dias Letivos

1º Semestre – 98 DL
2º Semestre – 103 DL
Total – 201 DL

Art.3º Caberá a todas as Instituições Municipais de Ensino cumprir as determinações legais presente neste documento.

Art.4º Caberá à Secretaria Municipal de Educação, Cultura e Esportes e Conselho Municipal de Educação analisar e homologar os casos omissos não contemplados nesta Instrução.

Jacarezinho, 09 de março de 2021.

PATRICIA MARTONI
Secretária Municipal de Educação, Cultura e Esportes
Decreto nº 7730/2021
Jacarezinho –Paraná

Secretaria Municipal de Educação, Cultura e Esportes
Rua Costa Júnior 1065, Centro – Fone (43) 39113011
Jacarezinho – Paraná



MUNICÍPIO DE JACAREZINHO

Estado do Paraná

SECRETARIA MUNICIPAL DE EDUCAÇÃO, CULTURA E ESPORTES

Departamento de Educação

Rua Dr. Costa Jr, 1065 Centro – Fone: (43) 3911-3017 – Fax: (43) 3911-3070 – CEP: 86400-000

Site: www.jacarezinho.pr.gov.br - E-mail: educacao@jacarezinho.pr.gov.br

16:49 16:51

Psicóloga Lais da Mata R... **psilaisdamata**

Psicóloga Lais da Mata R. L. Pinheiro
@psilaisdamata

+ Adicionar botão

Publicar Foto Promover Ver como Editar Página

Página inicial Serviços Avaliações Ofert

Expandir seus negócios
Alcance pessoas nas imediações por R\$6
Promova seu negócio em Jacarezinho

34 seguidores

Próximos eventos

2 de 4 etapas concluídas Continuar

COMO SOBREVIVER À FASE DA PANDEMIA?
A pandemia não acabou!
Precisamos falar sobre Depressão Infantil
O que as crianças podem aprender em tempos de isolamento social?

Secretaria Municipal de Educação, Cultura e Esportes de Jacarezinho



TODOS ESTAMOS PASSANDO POR UM MOMENTO NOVO E DELICADO. MUITAS VEZES AINDA NÃO SABEMOS COMO LIDAR COM CERTAS SITUAÇÕES. LEMBRE-SE QUE O PROFESSOR TAMBÉM NUNCA VIVEU EM UMA PANDEMIA, E POR ISSO, ESTÁ FAZENDO O POSSÍVEL PARA GARANTIR A QUALIDADE DO ENSINO DE SEU FILHO.

SE TIVER ALGUMA DÚVIDA QUANTO AS ATIVIDADES ENVIADAS AO SEU FILHO, PROCURE A ESCOLA PARA INFORMAÇÕES. MUITAS VEZES NÃO NOS LEMBRAMOS DAQUELO QUE APRENDEMOS QUANDO CRIANÇAS. NÃO TEMOS AS MESMAS MANEIRAS DE ENSINAR QUE OS PROFESSORES TEM. A ESCOLA ESTÁ DISPONÍVEL PARA PODER TE AJUDAR Nesses momentos. MANTENHA TAMBÉM SEU TELEFONE E ENDEREÇO ATUALIZADOS PARA QUE ESCOLA POSSA FAZER CONTATO, CASO NECESSÁRIO.

MANTENHA UMA ROTINA EM CASA, COM HORÁRIO FIXO PARA A CRIANÇA FAZER AS SUAS TAREFAS DIARIAMENTE. JÁ ERA ASSIM QUANDO AS AULAS ERAM PRESENCIAIS. NÃO É MESMO? QUANDO AS ATIVIDADES VOLTAREM À SUA NORMALIDADE, A CRIANÇA TERÁ MENOS DIFICULDADES PARA SE ADAPTAR NOVAMENTE.

TRABALHE DESDE JÁ COM A CRIANÇA SOBRE OS CUIDADOS NECESSÁRIOS PARA A VOLTA À CONVIVÊNCIA COM OS COLEGAS: USO CORRETO DA MÁSCARA, HÁBITOS DE HIGIENE, IMPORTÂNCIA DO DISTANCIAMENTO, IMPOSSIBILIDADE DOS CONTATOS E BRINCADEIRAS QUE ANTES TINHAM COSTUME, ETC.

NÃO SE ESQUEÇA QUE SE CUIDANDO VOCÊ ESTÁ CUIDANDO DAS PESSOAS COM QUEM CONVIVE. SE VOCÊ NÃO TEM MEDO DA CONTAMINAÇÃO, PENSE QUE SUA FALTA DE CUIDADO PODE AFETAR PESSOAS QUERIDAS À SUA VOLTA.

Lais da Mata R. L. Pinheiro - Psicóloga © 08/16422.



MUNICÍPIO DE JACAREZINHO

Estado do Paraná

SECRETARIA MUNICIPAL DE EDUCAÇÃO, CULTURA E ESPORTES

Departamento de Educação

Rua Dr. Costa Jr, 1065 Centro – Fone: (43) 3911-3017 – Fax: (43) 3911-3070 – CEP: 86400-000

Site: www.jacarezinho.pr.gov.br - E-mail: educacao@jacarezinho.pr.gov.br

ORIENTAÇÕES EM TEMPOS DE ISOLAMENTO SOCIAL

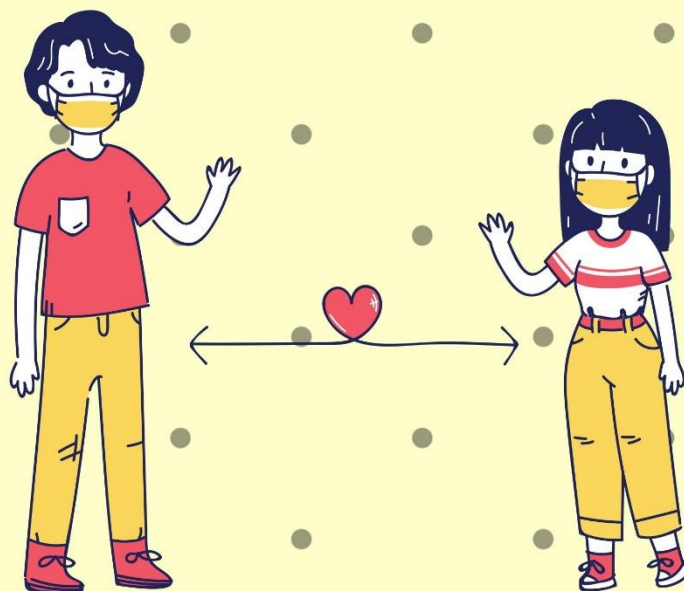

Psicóloga

Laís da Mata R. L. Pinheiro - C.R.P 08116422

Secretaria Municipal de Educação, Cultura e Esportes de Jacarezinho



MUNICÍPIO DE JACAREZINHO

Estado do Paraná

SECRETARIA MUNICIPAL DE EDUCAÇÃO, CULTURA E ESPORTES

Departamento de Educação

Rua Dr. Costa Jr, 1065 Centro – Fone: (43) 3911-3017 – Fax: (43) 3911-3070 – CEP: 86400-000

Site: www.jacarezinho.pr.gov.br - E-mail: educacao@jacarezinho.pr.gov.br

Essa cartilha tem por objetivo trazer informações sobre a importância da prevenção da contaminação COVID- 19, bem como auxiliar pais, cuidadores e famílias das crianças matriculadas na rede pública municipal de ensino a lidarem com as possíveis dificuldades emocionais decorrentes da situação de isolamento social.

Constam dicas para o bem estar tanto da criança, quanto da família, principal agente no desenvolvimento infantil.

Fiquem bem! Logo estaremos juntos novamente!

Um grande abraço,

Lais da Mata R. L. Pinheiro
Psicóloga





MUNICÍPIO DE JACAREZINHO

Estado do Paraná

SECRETARIA MUNICIPAL DE EDUCAÇÃO, CULTURA E ESPORTES

Departamento de Educação

Rua Dr. Costa Jr, 1065 Centro – Fone: (43) 3911-3017 – Fax: (43) 3911-3070 – CEP: 86400-000

Site: www.jacarezinho.pr.gov.br - E-mail: educacao@jacarezinho.pr.gov.br

A pandemia ainda não acabou! A melhor forma de nos prevenirmos continua sendo o isolamento social. Portanto, não é momento de sairmos de casa para festas, compras sem necessidades urgentes, brincadeiras e passeios. Nem de recebermos pessoas em casa!

É importante lembrarmos de manter as janelas de casa sempre abertas para que o ar circule e evite o alastramento do vírus.

QUANDO SAIR...



Sabemos que mesmo em tempos de pandemia, muitos precisam continuar trabalhando, ou até mesmo sair para comprar bens essenciais. Nestas situações, devemos:

- Usar máscara
- Evitar lugares cheios, aglomerações
- Ao tossir ou espirrar, não retirar a máscara, cobrir o rosto com lenço descartável ou com o braço. **NUNCA UTILIZAR AS MÃOS!!!** O contato das mãos com os olhos, boca e nariz podem causar contaminação
- Manter distância segura das pessoas (1,5 à 2,0 metros). A transmissão pode se dar pelo ar ou por contato pessoal
- Manter a casa limpa e arejada.
- Não compartilhar objetos pessoais, como copos, talheres, máscaras e até mesmo celulares.





MUNICÍPIO DE JACAREZINHO

Estado do Paraná

SECRETARIA MUNICIPAL DE EDUCAÇÃO, CULTURA E ESPORTES

Departamento de Educação

Rua Dr. Costa Jr, 1065 Centro – Fone: (43) 3911-3017 – Fax: (43) 3911-3070 – CEP: 86400-000

Site: www.jacarezinho.pr.gov.br - E-mail: educacao@jacarezinho.pr.gov.br

CHEGANDO EM CASA

- Tire os sapatos antes de entrar em casa. Eles podem servir de meio de transporte do vírus.
- Lave as mãos com água e sabão, por pelo menos 20 segundos.
- Troque as roupas, pois podem estar contaminadas. Se possível, tome banho.



IMPORTANTE!

Por mais que pareça difícil, no momento devemos evitar o contato físico. Portanto, nada de abraços, apertos de mãos, beijos, etc. As crianças também devem ser orientadas à evitarem o contato físico.





MUNICÍPIO DE JACAREZINHO

Estado do Paraná

SECRETARIA MUNICIPAL DE EDUCAÇÃO, CULTURA E ESPORTES

Departamento de Educação

Rua Dr. Costa Jr, 1065 Centro – Fone: (43) 3911-3017 – Fax: (43) 3911-3070 – CEP: 86400-000

Site: www.jacarezinho.pr.gov.br - E-mail: educacao@jacarezinho.pr.gov.br

COMO LAVAR AS MÃOS CORRETAMENTE

Você sabia que 20 segundos é o tempo de cantar
"Parabéns pra você" por duas vezes?



Fonte: <https://www.sesipr.org.br/informacoes-sst/voce-sabia-que-hoje-e-o-dia-mundial-da-higiene-das-maos-1-33630-440447.shtml>



MUNICÍPIO DE JACAREZINHO

Estado do Paraná

SECRETARIA MUNICIPAL DE EDUCAÇÃO, CULTURA E ESPORTES

Departamento de Educação

Rua Dr. Costa Jr, 1065 Centro – Fone: (43) 3911-3017 – Fax: (43) 3911-3070 – CEP: 86400-000

Site: www.jacarezinho.pr.gov.br - E-mail: educacao@jacarezinho.pr.gov.br

E A MÁSCARA?

Todos concordamos que usar máscara é incômodo, mas nesse momento é necessário. Seguem instruções quanto à utilização da mesma



NÃO utilize a máscara abaixo do nariz



NÃO deixe o queixo descoberto



NÃO abaixe a máscara. Remova quando não for utilizar



Ajuste a máscara. NÃO deixe espaços abertos



NÃO cubra somente a ponta do nariz

E



USE CORRETAMENTE. CUBRA COMPLETAMENTE O NARIZ E O QUEIXO

Fonte: <https://www.santos.sp.gov.br/?q=noticia/saiba-tudo-sobre-uso-e-descarte-correto-das-mascaras-durante-a-pandemia>



MUNICÍPIO DE JACAREZINHO

Estado do Paraná

SECRETARIA MUNICIPAL DE EDUCAÇÃO, CULTURA E ESPORTES

Departamento de Educação

Rua Dr. Costa Jr, 1065 Centro – Fone: (43) 3911-3017 – Fax: (43) 3911-3070 – CEP: 86400-000

Site: www.jacarezinho.pr.gov.br - E-mail: educacao@jacarezinho.pr.gov.br

Além das recomendações anteriores, é importante lembrar:

- A máscara deve ser feita de tecido 100% algodão
- Deve ser trocada à cada duas horas de uso ou caso umedeçam.
- Leve sempre uma máscara extra devidamente higienizada com você, em um saquinho fechado. Leve também uma sacolinha para guardar a máscara já usada.
- Durante o uso, evite tocá-la com as mãos sem higienização (lavagem ou uso de álcool em gel).
- Evitar tirar a máscara para falar, mesmo que seja ao telefone.
- A máscara deve ser lavada após o uso. Especialistas recomendam que utilize-se a proporção de 10 ml (1 colher de sopa) de água sanitária para 500 ml de água. Deixar de molho por 20 minutos. Preferencialmente, passar após seca.



IMPORTANTE!
MÁSCARA NÃO SE
COMPARTILHA!



MUNICÍPIO DE JACAREZINHO

Estado do Paraná

SECRETARIA MUNICIPAL DE EDUCAÇÃO, CULTURA E ESPORTES

Departamento de Educação

Rua Dr. Costa Jr, 1065 Centro – Fone: (43) 3911-3017 – Fax: (43) 3911-3070 – CEP: 86400-000

Site: www.jacarezinho.pr.gov.br - E-mail: educacao@jacarezinho.pr.gov.br

E CRIANÇA, DEVE USAR?

Especialistas afirmam que a melhor maneira de evitar a contaminação de crianças é o isolamento social. Além disso, deve-se ensinar os hábitos de higiene, como lavagem das mãos e utilização do álcool em gel. Porém, caso seja inevitável a saída de casa, recomenda-se a utilização da máscara a partir dos 2 anos.

Ainda assim, há casos em que se deve evitar o uso das mesmas:

- Quando, pelo uso da máscara, as crianças passem a levar a mão na face um maior número de vezes, pois isso aumenta o risco de contaminação
- Quando a criança estiver com falta de ar ou congestão nasal, pois a máscara poderá gerar uma sensação de sufocamento
- Quando a criança não aceita usar a peça ou não consegue retirar a máscara sem auxílio. Isso é importante para evitar acidentes





MUNICÍPIO DE JACAREZINHO

Estado do Paraná

SECRETARIA MUNICIPAL DE EDUCAÇÃO, CULTURA E ESPORTES

Departamento de Educação

Rua Dr. Costa Jr, 1065 Centro – Fone: (43) 3911-3017 – Fax: (43) 3911-3070 – CEP: 86400-000

Site: www.jacarezinho.pr.gov.br - E-mail: educacao@jacarezinho.pr.gov.br

COMO CONVENCER A CRIANÇA A USAR A MÁSCARA?

- Conversar de maneira franca e tranquila com a criança sobre a importância do uso da máscara. Dê detalhes de acordo com a idade e as perguntas feitas.
- Referir-se às máscaras de maneira agradável, lembrando os diversos heróis e heroínas corajosos que se utilizam das mesmas. Isso ajuda a amenizar o aspecto negativo do uso e diminuir a ansiedade.
- Disponibilizar máscaras divertidas, com estampas ou personagens. Deixar que a criança escolha o modelo a ser usado no dia. Isso retira o peso da obrigação.
- Certifique-se que a máscara é confortável para a criança.



(1)



(2)



(3)

Fontes das imagens:

1) <https://www.istoedinheiro.com.br/disney-vai-lancar-mascaras-faciais-com-personagens-como-o-baby-yoda/>

2) <https://www.elo7.com.br/lista/mascara-de-protecao-frozen>

3) <https://www.jornaldacidadebh.com.br/sociedade/disney-lanca-mascaras-com-personagens-da-marvel-star-wars-e-outros/>



MUNICÍPIO DE JACAREZINHO

Estado do Paraná

SECRETARIA MUNICIPAL DE EDUCAÇÃO, CULTURA E ESPORTES

Departamento de Educação

Rua Dr. Costa Jr, 1065 Centro – Fone: (43) 3911-3017 – Fax: (43) 3911-3070 – CEP: 86400-000

Site: www.jacarezinho.pr.gov.br - E-mail: educacao@jacarezinho.pr.gov.br

E LEMBRE-SE: AS CRIANÇAS SE ESPELHAM NOS ADULTOS!

Pensando nisso, devemos levar em consideração também nossas emoções. Para garantir o bem estar físico e emocional das crianças, nós adultos também precisamos estar bem!





MUNICÍPIO DE JACAREZINHO

Estado do Paraná

SECRETARIA MUNICIPAL DE EDUCAÇÃO, CULTURA E ESPORTES

Departamento de Educação

Rua Dr. Costa Jr, 1065 Centro – Fone: (43) 3911-3017 – Fax: (43) 3911-3070 – CEP: 86400-000

Site: www.jacarezinho.pr.gov.br - E-mail: educacao@jacarezinho.pr.gov.br



Se por um lado é ótimo estarmos mais tempo com aqueles que amamos, por outro, a imposição desse novo modo de nos relacionarmos leva à exaustão. Estamos sobrecarregados exercendo diversas funções no mesmo dia: é trabalho, casa para limpar, tarefa escolar das crianças para ajudar...

Vimos nossa vida mudar do dia para a noite devido a pandemia. Com isso, escolas suspenderam suas atividades, alguns adultos foram liberados de seus trabalhos presenciais, festas e reuniões não são recomendadas e a convivência familiar aumentou.



Com essa correria, esquecemos que as crianças também sofrem as consequências disso tudo. Sentem saudades dos coleguinhas, dos professores, sentem falta de brincar, de passear, sem contar as dificuldades de adaptação as recomendações de higiene e proteção, que acabam gerando cobranças e estresse.



MUNICÍPIO DE JACAREZINHO

Estado do Paraná

SECRETARIA MUNICIPAL DE EDUCAÇÃO, CULTURA E ESPORTES

Departamento de Educação

Rua Dr. Costa Jr, 1065 Centro – Fone: (43) 3911-3017 – Fax: (43) 3911-3070 – CEP: 86400-000

Site: www.jacarezinho.pr.gov.br - E-mail: educacao@jacarezinho.pr.gov.br



Por muitas vezes não saberem dizer o que sentem, as crianças acabam demonstrando suas tristezas e insatisfações através de birras, choro, agressividade e agitação. É importante nesse momento que os adultos acolham esses sentimentos, com paciência, demonstrando que se importam, amam e compreendem a criança independentemente de seu comportamento.

**BRIGAR, CHAMAR A ATENÇÃO, PUNIR, SÓ
VAI COLABORAR PARA QUE O COMPORTAMENTO NEGATIVO, E
OS SENTIMENTOS RUINS
CONTINUEM.**

Tire um tempo para falar com a criança sobre sua experiência, seus sentimentos. Como já citamos, ela se espelha nas ações dos adultos. Se você se abre, dá a oportunidade de que comunique o que ela sente, e você conseguirá ajudá-la a se organizar melhor.

Mas lembre-se: nada de pânico! Só fale o que está de acordo com a idade e compreensão da criança. É importante estar bem informado, para não passar informações erradas.





MUNICÍPIO DE JACAREZINHO

Estado do Paraná

SECRETARIA MUNICIPAL DE EDUCAÇÃO, CULTURA E ESPORTES

Departamento de Educação

Rua Dr. Costa Jr, 1065 Centro – Fone: (43) 3911-3017 – Fax: (43) 3911-3070 – CEP: 86400-000

Site: www.jacarezinho.pr.gov.br - E-mail: educacao@jacarezinho.pr.gov.br

Para ajudar a se organizar com tantos afazeres, recomendo que seja criada uma **ROTINA FAMILIAR**, principalmente no que diz respeito à criança.

Combinar com a criança as tarefas a serem realizadas em cada dia, por exemplo, acordar, fazer as tarefas, tomar banho, brincar, usar o celular, dormir, etc. Afinal, já tínhamos esse hábitos antes do isolamento, não é mesmo? Uma hora as atividades voltarão à sua normalidade, e se a criança já estiver seguindo a rotina, terá menos dificuldades em se readaptar com os horários habituais.

Você pode até criar um "Quadro de Rotinas", pois a criança compreende melhor quando pode visualizar o que está sendo solicitado.





MUNICÍPIO DE JACAREZINHO

Estado do Paraná

SECRETARIA MUNICIPAL DE EDUCAÇÃO, CULTURA E ESPORTES

Departamento de Educação

Rua Dr. Costa Jr, 1065 Centro – Fone: (43) 3911-3017 – Fax: (43) 3911-3070 – CEP: 86400-000

Site: www.jacarezinho.pr.gov.br - E-mail: educacao@jacarezinho.pr.gov.br

EXEMPLO DE QUADRO DE ROTINA



Fonte: <https://www.tempojunto.com/2018/04/12/mostrar-a-rotina-das-criancas-na-forma-de-brincadeira-deixa-tudo-mais-simples/>

**É PRECISO LEMBRAR QUE ISOLAMENTO
SOCIAL
NÃO É FÉRIAS!**



MUNICÍPIO DE JACAREZINHO

Estado do Paraná

SECRETARIA MUNICIPAL DE EDUCAÇÃO, CULTURA E ESPORTES

Departamento de Educação

Rua Dr. Costa Jr, 1065 Centro – Fone: (43) 3911-3017 – Fax: (43) 3911-3070 – CEP: 86400-000

Site: www.jacarezinho.pr.gov.br - E-mail: educacao@jacarezinho.pr.gov.br

É bom lembrar ainda, que esse momento pode ser ótimo para que a criança adquira outras habilidades, afinal, existem diversos tipos de inteligência. Pintar, cozinhar, se relacionar com pessoas, estar em contato com a natureza, são apenas exemplos de atividades que incentivam o desenvolvimento das mais diversas habilidades.

Momentos sem "nada pra fazer" também são necessários, tanto para adultos, quanto para crianças. Nessas oportunidades, podemos entender o que acontece com a gente, o que estamos sentindo, nos deixa calmos, e ainda estimula o equilíbrio e o foco, auxilia na ansiedade e na tomada de decisões.

Outro ponto importante a se afirmar, é que tem dias que você ou a criança vai se sentir triste, cansada, e TÁ TUDO BEM! Estamos passando por um momento onde tudo é novo e incerto. Vamos aprender a lidar com sentimentos e situações nunca vividos, e no final, isso vai ajudar a nos tornar pessoas mais resistentes emocionalmente. Afinal, tudo é aprendido!





MUNICÍPIO DE JACAREZINHO

Estado do Paraná

SECRETARIA MUNICIPAL DE EDUCAÇÃO, CULTURA E ESPORTES

Departamento de Educação

Rua Dr. Costa Jr, 1065 Centro – Fone: (43) 3911-3017 – Fax: (43) 3911-3070 – CEP: 86400-000

Site: www.jacarezinho.pr.gov.br - E-mail: educacao@jacarezinho.pr.gov.br

O QUE FAZER COM AS CRIANÇAS EM CASA?



É saudável acrescentar na rotina, momentos de diversão em família. Esses momentos são importantes para o desenvolvimento infantil, estreita os laços familiares, além de criar boas lembranças para um período difícil. Além do mais, as atividades aqui propostas trabalham coordenação motora, regulação emocional, criatividade, entre outros. Essa é uma boa oportunidade para diminuir o tempo das crianças em frente ao celular e televisão!

- Caça ao tesouro dentro de casa, ou no quintal. essa é uma atividade que pode render dias de diversão! Envolve toda a preparação do local, a confecção de mapas, dicas...

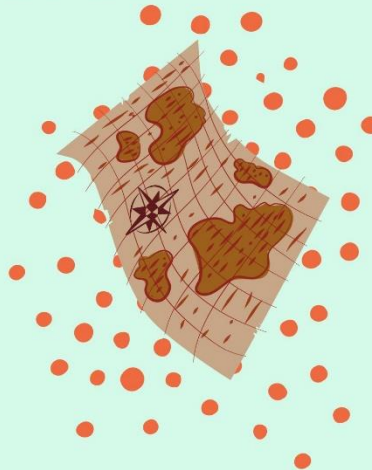

- Que tal brincar de contação de histórias? As crianças podem também assumir o papel de contadores, usando a criatividade!





MUNICÍPIO DE JACAREZINHO

Estado do Paraná

SECRETARIA MUNICIPAL DE EDUCAÇÃO, CULTURA E ESPORTES

Departamento de Educação

Rua Dr. Costa Jr, 1065 Centro – Fone: (43) 3911-3017 – Fax: (43) 3911-3070 – CEP: 86400-000

Site: www.jacarezinho.pr.gov.br - E-mail: educacao@jacarezinho.pr.gov.br

- Jogo da mímica
- Construir brinquedos com sucatas. Tem diversas ideias na internet, não tem desculpa!
- Incluir a criança nas atividades domésticas adequadas para a idade. Isso vale para meninos também! Lembrar sempre de levar mais como brincadeira que como obrigação.
- Preparar receitas com o auxílio dos pequenos.

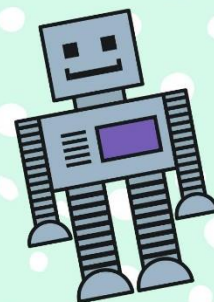

- Montar acampamento em algum cômodo da casa.
- Criar momentos especiais (quinta da pizza, terça do "cabelo maluco", etc. A atividade ajuda ainda na organização da rotina familiar.
- Tornar o momento do banho e lavagem de mãos divertidos, com sabonete cheiroso, música, brincadeiras.



MUNICÍPIO DE JACAREZINHO

Estado do Paraná

SECRETARIA MUNICIPAL DE EDUCAÇÃO, CULTURA E ESPORTES

Departamento de Educação

Rua Dr. Costa Jr, 1065 Centro – Fone: (43) 3911-3017 – Fax: (43) 3911-3070 – CEP: 86400-000

Site: www.jacarezinho.pr.gov.br - E-mail: educacao@jacarezinho.pr.gov.br

- Resgatar jogos de quando você era criança, que muitas vezes ficam esquecidos hoje em dia, como STOP, Jogo da velha, Adedonha, Forca, etc. Além de divertido, trabalha a alfabetização, letramento, raciocínio lógico, etc.

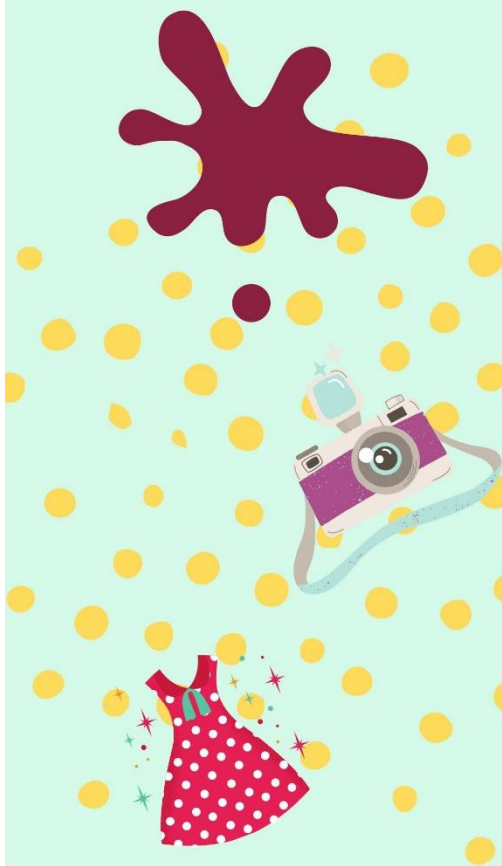
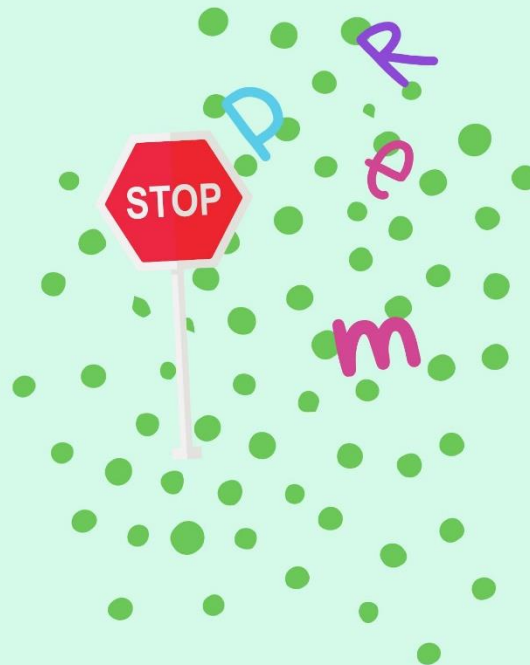

- Fazer massinha de modelar e depois brincar com a mesma. Dá pra fazer tinta também, até com legumes, como por exemplo, a beterraba! Além de trabalhar a coordenação motora, alivia o estresse!
- Brincar de ensaio fotográfico, com figurino e tudo!



MUNICÍPIO DE JACAREZINHO

Estado do Paraná

SECRETARIA MUNICIPAL DE EDUCAÇÃO, CULTURA E ESPORTES

Departamento de Educação

Rua Dr. Costa Jr, 1065 Centro – Fone: (43) 3911-3017 – Fax: (43) 3911-3070 – CEP: 86400-000

Site: www.jacarezinho.pr.gov.br - E-mail: educacao@jacarezinho.pr.gov.br



PARA MAIS DICAS



No Instagram:

- @psilaisdamata - Perfil profissional da Psicóloga Lais da Mata R. L. Pinheiro, da Secretaria Municipal de Educação, Cultura e Esportes, com orientações para o período.
- @brincarcriativo - Brincadeiras em família
- @brincarimporta - Brincadeiras e brinquedos com materiais recicláveis.
- @coisasprafazernaquentena - Dicas para o bem estar dos adultos.
- @psico.mirellanobre - Página da Psicóloga Mirella Nobre, com reflexões práticas para o dia a dia.
- @psicologiainfantil - Página da Psicóloga Manuella Bayma, com orientações aos pais e cuidadores sobre formas de lidar com diversos comportamentos infantis.
- @recreioemcasa - Inspirações para brincadeiras, considerações sobre a maternidade.





MUNICÍPIO DE JACAREZINHO

Estado do Paraná

SECRETARIA MUNICIPAL DE EDUCAÇÃO, CULTURA E ESPORTES

Departamento de Educação

Rua Dr. Costa Jr, 1065 Centro – Fone: (43) 3911-3017 – Fax: (43) 3911-3070 – CEP: 86400-000

Site: www.jacarezinho.pr.gov.br - E-mail: educacao@jacarezinho.pr.gov.br

No facebook:

- @psilaisdamata - Canal de acesso para professores, pais e crianças, com orientações para o período.
- Ponto de um conto - Contação de histórias e indicação de livros
- Mil Futuros desejáveis - Conteúdo relacionado à literatura infantil e educação literária.

Na internet:

- <http://www.escolagames.com.br/> - Escola Games - Jogos educativos para crianças
- <https://pt.khanacademy.org/> - Khan Academy - Programa de aprendizagem para todas as idades, contando com aulas, atividades e ainda tem aplicativo para celular.

LEMBRE-SE: A TECNOLOGIA É UM IMPORTANTE ALIADO NESSE PERÍODO, PORÉM, NADA SUBSTITUI A ATENÇÃO QUE VOCÊ PODE DISPENSAR À SUA CRIANÇA!





MUNICÍPIO DE JACAREZINHO

Estado do Paraná

SECRETARIA MUNICIPAL DE EDUCAÇÃO, CULTURA E ESPORTES

Departamento de Educação

Rua Dr. Costa Jr, 1065 Centro – Fone: (43) 3911-3017 – Fax: (43) 3911-3070 – CEP: 86400-000

Site: www.jacarezinho.pr.gov.br - E-mail: educacao@jacarezinho.pr.gov.br

REFERÊNCIAS

- LAWREZ et al. (2020). Como lidar com comportamentos difíceis das crianças durante a pandemia da COVID-19. Porto Alegre. Disponível em: http://www.pucrs.br/wp-content/uploads/2020/05/Como-lidar-com-comportamentos-dificais-das-criancas-durante-a-pandemia.pdf?fbclid=IwAR1dO28XQZYSjV96c7LS9LBn_mzAYpqZviiqMcjuk1Rca6ecAM8JO2jaY4w
- RENNERT, A. M. et al. (2020). Guia prático para pais e cuidadores de crianças pequenas em tempos de coronavírus. Porto Alegre. Disponível em: http://www.pucrs.br/coronavirus/wp-content/uploads/sites/258/2020/06/2020_06_03-coronavirus-cartilhas-psicovida-guia_pratico_para_pais_e_cuidadores_de_crianças_pequenas.pdf?fbclid=IwAR1OgNiGIG8LdFNb4unAs8ovHbUipM7Q-0favKGt9EApXzl-kiluBxQofg0
- Site do Ministério da Saúde. Disponível em: <https://coronavirus.saude.gov.br/sobre-a-doenca#como-se-proteger>



MUNICÍPIO DE JACAREZINHO

Estado do Paraná

SECRETARIA MUNICIPAL DE EDUCAÇÃO, CULTURA E ESPORTES

Departamento de Educação

Rua Dr. Costa Jr, 1065 Centro – Fone: (43) 3911-3017 – Fax: (43) 3911-3070 – CEP: 86400-000

Site: www.jacarezinho.pr.gov.br - E-mail: educacao@jacarezinho.pr.gov.br

Capacitação dos Professores Municipais pela Psicóloga Laís.



Secretaria Municipal de Educação, Cultura e Esportes de Jacarezinho-PR

Publicado por Fernanda Mara Cruz · 22 de fevereiro ·

Hoje disponibilizamos aos nossos professores municipais uma Capacitação de boas vindas, com a participação da nossa Secretária Patrícia Martoni e também uma fala da nossa Psicóloga Laís, sobre um tema tão necessário na atualidade: a empatia. É importante lembrar a todos os professores para que preencham (somente uma vez) o formulário que está na descrição do vídeo. Esse formulário irá registrar a participação na Capacitação.

<https://www.youtube.com/watch?v=ErGEwu1NVLg>



YouTube interface showing the video player and metadata.

YouTube

Secretaria Municipal de Educação, Cultura e Esportes
Jacarezinho-PR

Capacitação 2021

1.117 visualizações · 21 de fev. de 2021

👍 97 🗨️ 2 ➦ COMPARTILHAR ➦ SALVAR ...



MUNICÍPIO DE JACAREZINHO

Estado do Paraná

SECRETARIA MUNICIPAL DE EDUCAÇÃO, CULTURA E ESPORTES

Departamento de Educação

Rua Dr. Costa Jr, 1065 Centro – Fone: (43) 3911-3017 – Fax: (43) 3911-3070 – CEP: 86400-000

Site: www.jacarezinho.pr.gov.br - E-mail: educacao@jacarezinho.pr.gov.br

Vídeo da Secretária Patrícia Martoni abordando a importância dos pais e responsáveis retirarem as atividades remotas nas escolas municipais.



Secretaria Municipal de Educação, Cultura e Esportes de Jacarezinho-PR

Publicado por Fernanda Mara Cruz · 15 de março às 15:35

A Secretária municipal de Educação, Patrícia Martoni, aborda a importância dos pais e responsáveis retirarem as atividades remotas nas escolas municipais.





MUNICÍPIO DE JACAREZINHO

Estado do Paraná

SECRETARIA MUNICIPAL DE EDUCAÇÃO, CULTURA E ESPORTES

Departamento de Educação

Rua Dr. Costa Jr, 1065 Centro – Fone: (43) 3911-3017 – Fax: (43) 3911-3070 – CEP: 86400-000

Site: www.jacarezinho.pr.gov.br - E-mail: educacao@jacarezinho.pr.gov.br

Capacitação dos funcionários dos serviços gerais das escolas com relação ao uso dos EPIs e cuidado com a limpeza das escolas.





MUNICÍPIO DE JACAREZINHO

Estado do Paraná

SECRETARIA MUNICIPAL DE EDUCAÇÃO, CULTURA E ESPORTES

Departamento de Educação

Rua Dr. Costa Jr, 1065 Centro – Fone: (43) 3911-3017 – Fax: (43) 3911-3070 – CEP: 86400-000

Site: www.jacarezinho.pr.gov.br - E-mail: educacao@jacarezinho.pr.gov.br

Aquisição e entrega dos Materiais e Equipamentos de Segurança para as Escolas Municipais.



Secretaria Municipal de Educação, Cultura e Esportes de Jacarezinho-PR

Publicado por Fernanda Mara Cruz · 10 de março às 18:16 ·

A entrega de todos os materiais já está sendo realizada nas escolas municipais.



Prefeitura Municipal de Jacarezinho

10 de março às 16:22 ·



MUNICÍPIO DE JACAREZINHO

Estado do Paraná

SECRETARIA MUNICIPAL DE EDUCAÇÃO, CULTURA E ESPORTES

Departamento de Educação

Rua Dr. Costa Jr, 1065 Centro – Fone: (43) 3911-3017 – Fax: (43) 3911-3070 – CEP: 86400-000

Site: www.jacarezinho.pr.gov.br - E-mail: educacao@jacarezinho.pr.gov.br



MUNICÍPIO DE JACAREZINHO

Estado do Paraná

SECRETARIA MUNICIPAL DE EDUCAÇÃO, CULTURA E ESPORTES

FICHA DE CONTROLE DE DIVISÃO DOS IPEI'S NOS COMPLEXOS, EMEI'S E EMEF'S DE JACAREZINHO

| Complexos, EMEI'S e EMEF'S | Totem para Álcool | Protetor Facial | Álcool em Gel | Termômetro Infravermelho | Dispenser de Álcool | Máscaras |
|---|----------------------|-----------------|---------------|-----------------------------|------------------------|----------|
| COMPLEXO EDUCACIONAL SÔNIA REGINA CAMARGO DE LIMA EMEF PROFESSORA DINA TEREZADA SILVA EMEI TIA OLGUINHA | 04 | 48 | 214 litros | 02 | 13 | 300 |
| COMPLEXO EDUCACIONAL D. EMA FERREIRA EMEF ISMÊNIA DE LIMA PEIXOTO EMEI PROFESSORA ALICE OTÊNIO | 04 | 74 | 214 litros | 02 | 13 | 300 |
| COMPLEXO EDUCACIONAL GASTÃO DE MESQUITA FILHO EMEF JOAHANN PROBST EMEI AUREA BENCK | 04 | 41 | 214 litros | 02 | 13 | 300 |
| COMPLEXO EDUCACIONAL RAPHAEL FAGA EMEF MARIA TEREZA DE ANDRADE QUEVEDO EMEI PROFESSORA MARIA SALETE | 04 | 59 | 214 litros | 02 | 13 | 300 |
| COMPLEXO EDUCACIONAL PAULO POMPEIA COUTINHO FILHO EMEF PROFESSOR REMATO AZZOLINI EMEF PROFESSOR ARLINDO BESSA | 04 | 51 | 214 litros | 02 | 13 | 300 |
| EMEF PROFESSORA RUTH PIMENTEL ROCHA | 02 | 51 | 214 litros | 01 | 11 | 300 |
| EMEF PROFESSOR SILVESTRE MARQUES | 02 | 44 | 214 litros | 01 | 12 | 200 |
| EMEF PROFESSOR SILVESTRE MARQUES | 02 | 57 | 214 litros | 01 | 12 | 300 |
| EMEF PROFESSORA VERA CECILIA LAMIN | 02 | 42 | 214 litros | 01 | 11 | 200 |
| EMEIF DR JOÃO DE AGUIAR | 02 | 43 | 214 litros | 01 | 12 | 200 |
| EMEI CANTINHO MEU | 02 | 44 | 214 litros | 01 | 11 | 200 |
| EMEI NONA PANICHI | 02 | 37 | 214 litros | 01 | 11 | 200 |
| EMEI PEDACINHO DO CÉU | 02 | 42 | 214 litros | 01 | 11 | 200 |



MUNICÍPIO DE JACAREZINHO

Estado do Paraná

SECRETARIA MUNICIPAL DE EDUCAÇÃO, CULTURA E ESPORTES

| Complexos, EMEI'S e EMEF'S | Totem para Álcool | Protetor Facial | Álcool em Gel | Termômetro Infravermelho | Dispenser de Álcool | Máscaras |
|---|----------------------|-----------------|---------------|-----------------------------|------------------------|---------------|
| EMEI RAIOS DE LUZ | 02 | 40 | 214 litros | 01 | 11 | 200 |
| EMEI RAIOS DE SOL | 02 | 45 | 214 litros | 01 | 11 | 200 |
| EMEI SAGRADO CORAÇÃO DE JESUS | 02 | 41 | 214 litros | 01 | 11 | 200 |
| EMEI VO MELINHA | 02 | 41 | 214 litros | 01 | 11 | 200 |
| SECRETARIA DA EDUCAÇÃO, CULTURA E ESPORTES / TRANSPORTE ESCOLAR (Ônibus Escolares) | 00 | 00 | 214 litros | 15 (ônibus) | 00 | 00 |
| ESTOQUE/SMECE | 56 | 00 | 1148 litros | 63 | 00 | 900 unidades |
| TOTAL DE MATERIAIS RECEBIDOS | 100 unidades | 800 unidades | 5000 litros | 100 unidades | 200 unidades | 5000 unidades |
| | | | | | | |
| | | | | | | |
| | | | | | | |
| | | | | | | |
| | | | | | | |

Patricia Martoni
Patricia Martoni

Secretária Municipal de Educação, Cultura e Esportes



MUNICÍPIO DE JACAREZINHO

Estado do Paraná

SECRETARIA MUNICIPAL DE EDUCAÇÃO, CULTURA E ESPORTES

Departamento de Educação

Rua Dr. Costa Jr, 1065 Centro – Fone: (43) 3911-3017 – Fax: (43) 3911-3070 – CEP: 86400-000

Site: www.jacarezinho.pr.gov.br - E-mail: educacao@jacarezinho.pr.gov.br

| Número do Empenho | | Recurso | Tipo do Empenho | Categoria de Empenho | | |
|---|--------|---|------------------|--|------------|------------|
| 000621/2021 | | 01035 | Ordinario | Comum | | |
| Órgão 08 SECRETARIA MUNICIPAL DE SAUDE | | | | | | |
| Unidade 10 Fundo Municipal de Saude | | | | | | |
| Dotação 10.122.0011.2.211.3390.30.00.00 MATERIAL DE CONSUMO | | | | | | |
| Desdobramento 3390302800 MATERIAL DE PROTECAO E SEGURANCA | | | | | | |
| Fonte de Recursos 01035 Incentivo Financeiro aos Municipios - (C | | | | | | |
| Credor 09368 BEST PRICE IMP. E EXP. DE COSMETICOS EIRELI | | | | | | |
| Endereço AV ROMULO LUPO 145 JD SAO GABRIEL | | | | | | |
| CNPJ / CPF 33.962.397/0001-51 | | | | | | |
| Fone _____ Cidade ARARAQUARA | | | | | | |
| Licitação | | Número | Solicitação | Contrato | Emissão | Vencimento |
| Registro de Preço/Preg | | 79 | | 453 | 04/02/21 | 04/02/21 |
| Valor Orçado | | Saldo Anterior | Valor do Empenho | | Saldo Atus | |
| 94.478,00 | | 58.691,00 | 27.350,00 | | 31.341,00 | |
| Item | Quant. | Especificação | Valor Unitário | Valor Total | | |
| 01 | 1 | Aquisicao de materiais de protecao e segurancia - Covid-19. | 27.350,00 | 27.350,00 | | |
| Local da Entrega | | | | VALOR LÍQUIDO | 27.350,00 | |
| Declaramos que os | | Autorizo o empenho de(s) despesa(s) acima discriminada(s). | | Data ____/____/____ | | |
| <input type="checkbox"/> Serviços Foram Prestados | | | | | | |
| <input type="checkbox"/> Materiais Foram Entregues | | | | | | |
| <input type="checkbox"/> Obra Executada | | | | | | |
| Acham-se Conforme, Aceito e Recebidos | | Data ____/____/____ | | Data ____/____/____ | | |
| Assinatura: | | João Lucas Thabet Venturine | | Secretário Municipal de Saúde | | |
| nome: | | RG 7.377.920-0 - CPF 047.600.339-31 | | Data ____/____/____ | | |
| Data ____/____/____ | | cargo | | Contador | | |
| | | Ordenador da Despesa | | | | |
| RECIBO | | | | | | |
| Declaro (amos) para os devidos fins, que recebemos a importância de ***** (vinte e sete mil trezentos e *****) e pela qual dou (amos) plena e irrevogável quitação. | | | | | | |
| Data ____/____/____ | | Credor | | Representada pelo Cheque nº _____ a ordem do banco | | |
| | | | | Data ____/____/____ | | |



MUNICÍPIO DE JACAREZINHO

Estado do Paraná

SECRETARIA MUNICIPAL DE EDUCAÇÃO, CULTURA E ESPORTES

Departamento de Educação

Rua Dr. Costa Jr, 1065 Centro – Fone: (43) 3911-3017 – Fax: (43) 3911-3070 – CEP: 86400-000

Site: www.jacarezinho.pr.gov.br - E-mail: educacao@jacarezinho.pr.gov.br

| | | | |
|--|--|--|--|
| RECEBEMOS DE BEST PRICE IMPORTACAO E EXPORTACAO DE COSMETICOS EIRELI OS PRODUTOS CONSTANTES DA NOTA FISCAL INDICADA AO LADO | | NF-e Nº 000.000.702 SÉRIE 1 | |
| DATA DE RECEBIMENTO | IDENTIFICAÇÃO E ASSINATURA DO RECEBEDOR | | |
| BEST PRICE IMPORTACAO E EXPORTACAO DE COSMETICOS EIRELI AV ROMULO LUPO, 145 JARDIM SAO GABRIEL CEP: 14801769 Araraquara-SP FONE: 16997760744 bestprice@bestprice.com.br | | DANFE DOCUMENTO AUXILIAR DA NOTA FISCAL ELETRÔNICA 0 - ENTRADA 1 - SAÍDA Nº 000.000.702 SÉRIE 1 Página 1 de 1 | |
| | | | |
| NA TUREZA DA OPERAÇÃO VENDA | | Consulta de autenticidade no portal nacional da NF-e CRAVE DE ACESSO 3521 0233 9623 9700 0151 5500 1000 0007 0210 0007 5259 | |
| INSCRIÇÃO ESTADUAL 181426760112 | INSC. ESTADUAL DO SUBST. TRIBUTARIO | CNPJ 33.962.397/0001-51 | PROTOCOLO DE AUTORIZAÇÃO DE USO 135210172944107 |
| DESTINATÁRIO REMETENTE NOME / RAZÃO SOCIAL FUNDO MUNICIPAL DE SAUDE (2826) | | CNPJ / CPF 09.309.271/0001-06 | DATA DA EMISSÃO 16/02/2021 |
| ENDEREÇO R CORONEL BATISTA, 335 | | BAIRRO / DISTRITO CENTRO | CEP 86400000 |
| MUNICÍPIO Jacarezinho | FONE / FAX 4339113014 | UF PR | INSCRIÇÃO ESTADUAL ISENTO |
| HORA DE SAÍDA 12:30:00 | | | |
| FATURA | | | |
| DOCTO. NF-000000702/1 | VENCTO. 18/03/2021 | VALOR 27.350,00 | DOCTO. VENCTO. VALOR DOCTO. VENCTO. VALOR DOCTO. VENCTO. VALOR |
| CÁLCULO DO IMPOSTO | | | |
| BASE DE CÁLCULO DO ICMS 0,00 | | VALOR DO ICMS 0,00 | BASE DE CÁLCULO DO ICMS SUBSTITUIÇÃO 0,00 |
| VALOR DO ICMS SUBSTITUIÇÃO 0,00 | | VALOR TOTAL DOS PRODUTOS 27.350,00 | |
| VALOR DO FRETE 0,00 | VALOR DO SEGURO 0,00 | DESCONTO/DESONERAÇÃO 0,00 | OUTRAS DESPESAS ACESSÓRIAS 0,00 |
| VALOR DO IPI 0,00 | | VALOR TOTAL DA NOTA 27.350,00 | |
| TRANSPORTADOR / VOLUMES TRANSPORTADOS | | | |
| RAZÃO SOCIAL BENEDITO APARECIDO LOURENCO (2171) | | PRETE POR CONTA 0 - Emitente | CODIGO ANTT CNI7172 |
| ENDEREÇO AV SAO GERALDO, 1744 | | PLACA DO VEÍCULO CNI7172 | UF SP |
| MUNICÍPIO Araraquara | | UF SP | CNPJ / CPF 028.319.638-69 |
| INSCRIÇÃO ESTADUAL | QUANTIDADE 834,00 | ESPECIE CAIXAS | MARCA ELEVA |
| NUMERAÇÃO | PESO BRUTO 4.685,000 | | PESO LIQUIDO 4.375,000 |
| DADOS DO PRODUTO / SERVIÇO | | | |
| COD. PROD. 04016099 | DESCRIÇÃO DO PRODUTO / SERVIÇOS ELEVA ALCOOL GEL HAND SANITIZER INSTITUCIONAL IL - HPMC ELEVA | NCM / SH 38089429 | CST 0102 |
| CPOP 5101 | UN UN | QUANTID. 5.000,0000 | V.UNITARIO 5,4700 |
| V.TOTAL 27.350,00 | | BC ICMS 0,00 | V. ICMS 0,00 |
| V. IPI 0,00 | | ALIQ. ICMS 0,00 | ALIQ. IPI 0,00 |
| Valor Aproximado dos Tributos R\$ 2.450,56 (8,96%) Fonte: IBPT | | | |
| CÁLCULO DO ISSQN | | | |
| INSCRIÇÃO MUNICIPAL | VALOR TOTAL DOS SERVIÇOS 0,00 | BASE DE CÁLCULO DO ISSQN 0,00 | VALOR DO ISSQN 0,00 |
| DADOS ADICIONAIS | | | |
| INFORMAÇÕES COMPLEMENTARES | | RESERVADO AO FISCO | |
| END. ENTREGA: 86400-000 RUA DR. COSTA JUNIOR, 1065 PRACA RUI BARBOSA, CENTRO, JACAREZINHO-PR. DOCUMENTO EMITIDO POR ME OU EPP OPTANTE PELO SIMPLES NACIONAL. NÃO GERA DIREITO A CREDITO FISCAL DE IPI. PERMITE O APROVEITAMENTO DO CREDITO DO ICMS NO VALOR R\$ 0,00 CORRESPONDENTE A ALIQUOTA DE 0,00 %, NOS TERMOS DO ARTIGO 23 DA LC132/2006. Trib aprox R\$: 2.450,56 Fed. 0,00 Est. e 0,00 Mun - Total R\$: 2.450,56 (8,96%) Fonte: TRPT | | | |



MUNICÍPIO DE JACAREZINHO

Estado do Paraná

SECRETARIA MUNICIPAL DE EDUCAÇÃO, CULTURA E ESPORTES

Departamento de Educação

Rua Dr. Costa Jr, 1065 Centro – Fone: (43) 3911-3017 – Fax: (43) 3911-3070 – CEP: 86400-000

Site: www.jacarezinho.pr.gov.br - E-mail: educacao@jacarezinho.pr.gov.br

| PREFEITURA MUNICIPAL DE JACAREZINHO | | FUNDO MUNICIPAL DE SAUDE - ESTADO DO PARANÁ | | NOTA DE EMPENHO | | |
|--|--------|--|--|-----------------|----------------------|-------------|
| Rua Cel. Batista, nº 335 - Fone: (043) 3911-3000 - Fax (43) 3911-3030 | | | | 1ª VIA | | |
| CNPJ: 09.309.271/0001-06 - Cep: 86.400-000 | | | | | | |
| Número do Empenho | | Recurso | Tipo do Empenho | | Categoria de Empenho | |
| 000619/2021 | | 01035 | Ordinario | | Comum | |
| Órgão 08 SECRETARIA MUNICIPAL DE SAUDE | | | | | | |
| Unidade 10 Fundo Municipal de Saude | | | | | | |
| Dotação 10.122.0011.2.211.3390.30.00.00 MATERIAL DE CONSUMO | | | | | | |
| Desdobramento 3390302800 MATERIAL DE PROTECAO E SEGURANCA | | | | | | |
| Fonte de Recursos 01035 Incentivo Financeiro aos Municipios - (C | | | | | | |
| Credor 09373 DIFE DISTRIBUIDORA DE MEDICSMENOD LTDS | | | | | | |
| Endereço R LUIZ SEGUNDO ROSSONI 315 CENTRO | | | | | | |
| CNPJ / CPF 10.566.711/0001-81 | | | | | | |
| Fone | | | | | | |
| Cidade TOLEDO | | | | | | |
| Licitação | | Número | Solicitação | Contrato | Emissão | |
| Registro de Preço/Preg | | 79 | | 458 | 04/02/21 | |
| Valor Orçado | | Saldo Anterior | Valor do Empenho | | Vencimento | |
| 94.478,00 | | 83.078,00 | 4.640,00 | | 04/02/21 | |
| | | | | Saldo Atual | | |
| | | | | 78.438,00 | | |
| Item | Quant. | Especificação | | | Valor Unitário | Valor Total |
| 01 | 1 | Aquisicao de materiais de protecao e seguranca - Covid-19. | | | 4.640,00 | 4.640,00 |
| Local da Entrega | | | | | | |
| VALOR LÍQUIDO | | | | | 4.640,00 | |
| Declaramos que os | | | Autorizo o empenho da(s) despesa(s) acima discriminada(s). | | | |
| <input type="checkbox"/> Serviços Foram Prestados | | | Data ____/____/____ | | | |
| <input type="checkbox"/> Materiais Foram Entregues | | | João Lucas Vinícius Venturini | | | |
| <input type="checkbox"/> Obra Executada | | | Secretário Municipal de Saúde | | | |
| Achem-se Conforme, Aceito e Recebidos | | | RG 7.317.920-9 - CPF 047.600.309-31 | | | |
| Assinatura: | | | Data ____/____/____ | | | |
| nome: | | | Ordenador da Despesa | | | |
| Data ____/____/____ | | | Contador | | | |
| cargo | | | | | | |
| RECIBO | | | | | | |
| Declaro (amos) para os devidos fins, que recebi (em nome) a importância de (****) quatro mil seiscentos e quarenta reais | | | | | | |
|) e pela qual dou (amos) plena e irrevogável quitação. | | | | | | |
| Data ____/____/____ | | | | | | |
| Credor | | | | | | |
| Representada pelo Cheque nº _____ a ordem do banco _____ | | | | | | |
| Data ____/____/____ | | | | | | |



MUNICÍPIO DE JACAREZINHO

Estado do Paraná

SECRETARIA MUNICIPAL DE EDUCAÇÃO, CULTURA E ESPORTES

Departamento de Educação

Rua Dr. Costa Jr, 1065 Centro – Fone: (43) 3911-3017 – Fax: (43) 3911-3070 – CEP: 86400-000

Site: www.jacarezinho.pr.gov.br - E-mail: educacao@jacarezinho.pr.gov.br

| IDENTIFICAÇÃO DO EMITENTE | | DANFE | | CHAVE DE ACESSO | |
|---|--|---|--|--|--|
| DIFE DISTRIBUIDORA DE MEDICAMENTOS LTDA | | Documento Auxiliar da NOTA FISCAL ELETRÔNICA | | 4121 0210 5667 1100 0181 8500 1000 0041 8113 8878 1482 | |
| RUA LUIZ SEGUNDO ROSSONI, 315 CENTRO - TOLEDO - PR CEP: 85901-170 Fone: (45)2035-6034 | | 0 - ENTRADA 1 - SAIDA | | 1 | |
| Nº 000.004.184 | | SÉRIE: 1 | | FOLHA: 1/1 | |
| VENDA DE MERCADORIA | | PROFESSOR DE AUTORIZAÇÃO DE URG | | 141210029121815 10/02/2021 08:46:34 | |
| INSCRIÇÃO ESTADUAL 904.66514-29 | | INSCRIÇÃO DO SUBST. TRIBUTÁRIO | | CNPJ 10.566.711/0001-81 | |
| DESTINATÁRIO/REMETENTE | | CNPJ/CPF/RAE/Empl/Regis | | DATA DE EMISSÃO | |
| FUNDO MUNICIPAL DE SAUDE DE JACAREZINHO/0281/FUNDO MUNICIPAL | | 09.309.271/0001-06 | | 10/02/2021 | |
| RUA PARANA, 628 | | MUNICÍPIO | | DATA DE SAÍDA/ENTRADA | |
| JACAREZINHO | | CENTRO | | 86400-000 | |
| FATURA/DUPLICATA | | FONE/FAX | | UF | |
| 001 12/03/21 R\$ 4.640,00 | | (00)0000-0000 | | PR | |
| CÁLCULO DO IMPOSTO | | VALOR DO ICMS | | VALOR TOTAL DOS PRODUTOS | |
| BASE DE CÁLCULO DO ICMS 4.640,00 | | 835,20 | | 4.640,00 | |
| VALOR DO ICMS 0,00 | | VALOR DO ICMS SUBSTITUIÇÃO 0,00 | | VALOR APROXIMADO DOS TRIBUTOS 1.272,75 | |
| VALOR DO FRETE 0,00 | | VALOR DO SEGURO 0,00 | | VALOR DO IPT 0,00 | |
| DESCONTO 0,00 | | OUTRAS DESPESAS ACESSÓRIAS 0,00 | | VALOR TOTAL DA NOTA 4.640,00 | |
| TRANSPORTADOR/VOLUMES TRANSPORTADOS | | FRETE POR CONTA | | CÓDIGO ANTT | |
| SAO GABRIEL TRANSPORTES EIRELI | | 0-Rem (CIF) | | PLACA DO VEÍCULO UF | |
| R ZACARIAS DE PAULA XAVIER, 407 | | MUNICÍPIO | | CNPJ/CPF | |
| 16 | | COLOMBO | | 15.488.297/0001-53 | |
| QUANTIDADE ESPÉCIE | | MARCAS | | UF | |
| 16 | | NUMERAÇÃO | | PR | |
| PERO BRUTO | | PERO LÍQUIDO | | PASSEIO ESTADUAL | |
| 907.03123-33 | | | | 907.03123-33 | |
| DADOS DO PRODUTO/SERVIÇO | | CÓDIGO | | DESCR. DO PRODUTO/SERVIÇO | |
| 2425 | | NCM/SH | | 39269090 | |
| PROTETOR FACIAL TRANSPARENTE FACE SHIELD | | CST | | 000 | |
| Lote=3/LOTE Qtd=800 Fab=30/01/2021 Val=30/01/2030 | | CFOP | | 5102 | |
| EAN 7896452839533 | | UNID. | | UN | |
| | | QUANT. | | 800 | |
| | | VALOR UNITÁRIO | | 5,80 | |
| | | VALOR TOTAL | | 4.640,00 | |
| | | BC ICMS | | 4.640,00 | |
| | | VALOR ICMS | | 835,20 | |
| | | ALIQ. ICMS | | 18 | |
| | | VALOR APROX. TRIBUTOS | | 1.272,75 | |
| CÁLCULO DO ISSQN | | VALOR TOTAL DOS SERVIÇOS | | BASE DE CÁLCULO DOS SERVIÇOS | |
| INSCRIÇÃO MUNICIPAL | | | | VALOR DO ISSQN | |
| DADOS ADICIONAIS | | INFORMAÇÕES COMPLEMENTARES | | RESERVAÇÃO AO FISCO | |
| PREÇO ELETRÔNICO 07/0/2020 - ATA 458/2020-MEMORANDO 046/2021 - EMPENHO | | 6.3.2021 - R\$ 4125 | | | |
| DOCUMENTO EMITIDO POR EPP OPTANTE PELO SIMPLES NACIONAL. | | CONTA PARA DEPÓSITO: BANCO DO BRASIL AG: 0939-8 | | | |
| C.G. 38693-1 | | Val aprox dos tributos R\$ 1.272,75 (27,43%) Fonte:IBPT | | | |



MUNICÍPIO DE JACAREZINHO

Estado do Paraná

SECRETARIA MUNICIPAL DE EDUCAÇÃO, CULTURA E ESPORTES

Departamento de Educação

Rua Dr. Costa Jr, 1065 Centro – Fone: (43) 3911-3017 – Fax: (43) 3911-3070 – CEP: 86400-000

Site: www.jacarezinho.pr.gov.br - E-mail: educacao@jacarezinho.pr.gov.br

| PREFEITURA MUNICIPAL DE JACAREZINHO | | FUNDO MUNICIPAL DE SAUDE - ESTADO DO PARANÁ | | NOTA DE EMPENHO | |
|---|--------|---|------------------|-------------------------------------|----------------------|
| Rua Cel. Batista, nº 335 - Fone: (043) 3911-3000 - Fax (43) 3911-3030 | | | | 1ª VIA | |
| CNPJ: 09.309.271/0001-06 - Cep: 86.400-000 | | | | | |
| Número do Empenho | | Recurso | Tipo do Empenho | | Categoria de Empenho |
| 000538/2021 | | 01035 | Ordinario | | Comum |
| Órgão 08 SECRETARIA MUNICIPAL DE SAUDE | | | | | |
| Unidade 10 Fundo Municipal de Saude | | | | | |
| Dotação 10.122.0011.2.211.3390.30.00.00 MATERIAL DE CONSUMO | | | | Conta 01424 | |
| Desdobramento 3390302800 MATERIAL DE PROTECAO E SEGURANCA | | | | Conta 01435 | |
| Fonte de Recursos 01035 Incentivo Financeiro aos Municipios - (C | | | | | |
| Credor 08542 FRANCISCO ALINGERI JUNIOR ME | | | | | |
| Endereço Rua Apucarana 338 Jardim Sao Francisco | | | | | |
| CNPJ/CPF 29.386.835/0001-03 | | | | Fone | |
| Cidade Jacarezinho | | | | | |
| Licitação | | Número | Solicitação | Contrato | Emissão |
| Registro de Preço/Preg | | 79 | | 452 | 02/02/21 |
| Valor Orçado | | Saldo Anterior | Valor do Empenho | | Saldo Atual |
| 94.478,00 | | 94.478,00 | 11.400,00 | | 83.078,00 |
| Item | Quant. | Especificação | | Valor Unitário | Valor Total |
| 01 | 1 | Aquisicao de equipamentos e materiais de protecao e seguracao para evitar contaminacao pelo Coronavirus (COVID-19). | | 11.400,00 | 11.400,00 |
| Local da Entrega | | | | VALOR LÍQUIDO | |
| | | | | 11.400,00 | |
| Declaramos que os | | <input type="checkbox"/> Serviços Foram Prestados | | Autorizo o empenho da(s) despesa(s) | |
| Acham-se Conforme, Aceito e Recebidos | | <input type="checkbox"/> Materiais Foram Entregues | | acima discriminada(s). | |
| | | <input type="checkbox"/> Obra Executada | | Data ____/____/____ | |
| assinatura: | | João Lucas Thales Venturini | | Data ____/____/____ | |
| nome: | | Secretário Municipal de Saúde | | Contador | |
| Data ____/____/____ | | RG 7.317.930-0 - CPF 047.000.369-31 | | | |
| RECIBO | | | | | |
| Declaro(amos) para os devidos fins, que recebi(emos) a importância de ***** | | | | | |
|) e pela qual dou(amos) plena e irrevogável quitação. | | | | | |
| Data ____/____/____ | | Representada pelo Cheque nº _____ | | a ordem do banco | |
| Credor | | Data ____/____/____ | | | |



MUNICÍPIO DE JACAREZINHO

Estado do Paraná

SECRETARIA MUNICIPAL DE EDUCAÇÃO, CULTURA E ESPORTES

Departamento de Educação

Rua Dr. Costa Jr, 1065 Centro – Fone: (43) 3911-3017 – Fax: (43) 3911-3070 – CEP: 86400-000

Site: www.jacarezinho.pr.gov.br - E-mail: educacao@jacarezinho.pr.gov.br

| FRANCISCO ALINGERI JUNIOR PRODUTOS HOSPITALARES | | DANFE | | CONTROLE DO FISCO | | | | | | | | | | | |
|--|---|---|--------------|--|-------------------|----------------------|------------------|----------------------|----------|-----------|------|----------|---------|-----------|----------|
| R APUCARANA, 338 | | DOCUMENTO AUXILIAR DA NOTA FISCAL ELETRÔNICA | | | | | | | | | | | | | |
| JARDIM SAO FRANCISCO - 86400-000 | | 0 - ENTRADA 1 - SAÍDA | | CHAVE DE ACESSO 412102293863500010355001000000471848598771 | | | | | | | | | | | |
| JACAREZINHO - PR - Fone: (43) 9855-4174 | | Nº 47 SÉRIE: 1 PÁGINA: 1 DE 1 | | Consulte a autenticidade no portal nacional da NF-e www.nfe.fazenda.gov.br/portal ou no site da Sefaz Autorizada. | | | | | | | | | | | |
| NATUREZA DA OPERAÇÃO Venda Dentro do Estado | | PROF. DO CDO DE AUTORIZAÇÃO DE USO 141210028664364 | | | | | | | | | | | | | |
| INSCRIÇÃO ESTADUAL 9084766388 | | INSCRIÇÃO ESTADUAL DO SUBST. TRIB. | | CNPJ 29.386.835/0001-03 | | | | | | | | | | | |
| DESTINATÁRIO/EMITENTE | | | | | | | | | | | | | | | |
| NOME/RAZÃO SOCIAL FUNDO MUNICIPAL DE SAUDE DE JACAREZINHO | | CNPJ/CPF 09.309.271/0001-06 | | DATA DE EMISSÃO 09/02/2021 | | | | | | | | | | | |
| ENDEREÇO RUA PARANA, 628 | | BAIRRO/DISTRITO CENTRO | | CEP 86400-000 | | | | | | | | | | | |
| MUNICÍPIO Jacarezinho | | UF PR | | DATA DE ENTR./SAÍDA 10/02/2021 | | | | | | | | | | | |
| FONE/FAX (43) 3911-3054 | | INSCRIÇÃO ESTADUAL | | HORA ENTR./SAÍDA | | | | | | | | | | | |
| FATURA | | | | | | | | | | | | | | | |
| CALCULO DO IMPOSTO | | | | | | | | | | | | | | | |
| BASE DE CÁLC. DO ICMS | VALOR DO ICMS | BASE DE CÁLC. DO IPI | VALOR DO IPI | V. IMP. IMPORTAÇÃO | V. ICMS UF REMET. | VALOR DO FCP | VALOR DO PIS | V. TOTAL DE PRODUTOS | | | | | | | |
| 0,00 | 0,00 | 0,00 | 0,00 | 0,00 | 0,00 | 0,00 | 0,00 | 11400,00 | | | | | | | |
| VALOR DO FRETE | VALOR DO SEGURO | DESCONTO | OUTRAS DESP. | VALOR DO IPI | V. ICMS UF DEST. | V. APROX. DO TRIBUTO | VALOR DA CONFINS | V. TOTAL DA NOTA | | | | | | | |
| 0,00 | 0,00 | 0,00 | 0,00 | 0,00 | 0,00 | 3789,08 | 0,00 | 11400,00 | | | | | | | |
| TRANSPORTADOR/VOLUMES TRANSPORTADOS | | | | | | | | | | | | | | | |
| RAZÃO SOCIAL | | FRETE POR CONTA | | CÓDIGO ANTT | PLACA | UF | CNPJ/CPF | | | | | | | | |
| | | 0 - Emitente 1 - Destinatário 2 - Terceiros | | 1 | | | | | | | | | | | |
| ENDEREÇO | | MUNICÍPIO | | UF | INSC. ESTADUAL | | | | | | | | | | |
| QUANTIDADE | ESPÉCIE | MARCA | NUMERAÇÃO | PESO BRUTO | | PESO LÍQUIDO | | | | | | | | | |
| DADOS DO PRODUTO/SERVIÇO | | | | | | | | | | | | | | | |
| CÓDIGO | DESCRIÇÃO DO PRODUTO/SERVIÇO | | | NCM/SH | CBT | CFOP | UN | QTD. | VLR.UNIT | VLR.TOTAL | ICMS | VLR.ICMS | VLR.IPI | ALIQ.ICMS | ALIQ.IPI |
| 0020210210080 | TERMOMETRO DIGITAL INFRAVERMELHO LOTE HZK901 - BIG HEALTH | | | 90251990 | 2102 | 5102 | UN | 100,000 | 80,00 | 8000,00 | 0,00 | 0,00 | 0,00 | | 0,00 |
| 67899682768884 | SABONETEIRA NEW CLASSIC C/ RESERVATORIO 800ML - NOBRE | | | 39259090 | 0102 | 5102 | UN | 200,000 | 17,00 | 3400,00 | 0,00 | 0,00 | 0,00 | | 0,00 |
| CÁLCULO DO ISSQN | | | | | | | | | | | | | | | |
| INSCRIÇÃO MUNICIPAL | | VALOR TOTAL DOS SERVIÇOS | | BASE DE CÁLCULO DO ISSQN | | VALOR DO ISSQN | | | | | | | | | |
| | | 0,00 | | 0,00 | | 0,00 | | | | | | | | | |
| DADOS ADICIONAIS | | | | | | | | | | | | | | | |
| INFORMAÇÕES COMPLEMENTARES | | | | RESERVA AO FISCO | | | | | | | | | | | |
| Pedido nº: Conforme empenho número 538/2021, ordinário, pregão 79. DOCUMENTO EMITIDO POR ME OU EPP OPTANTE PELO SIMPLES NACIONAL. NÃO GERA DIREITO A CREDITO FISCAL DE ICMS, ISS E IPI. (Emissão através do MarketUP.) | | | | | | | | | | | | | | | |



MUNICÍPIO DE JACAREZINHO

Estado do Paraná

SECRETARIA MUNICIPAL DE EDUCAÇÃO, CULTURA E ESPORTES

Departamento de Educação

Rua Dr. Costa Jr, 1065 Centro – Fone: (43) 3911-3017 – Fax: (43) 3911-3070 – CEP: 86400-000

Site: www.jacarezinho.pr.gov.br - E-mail: educacao@jacarezinho.pr.gov.br

| PREFEITURA MUNICIPAL DE JACAREZINHO | | FUNDO MUNICIPAL DE SAUDE - ESTADO DO PARANÁ | | NOTA DE EMPENHO | |
|---|---|--|----------------------|--|------------|
| Rua Cel. Batista, nº 335 - Fone: (043) 3911-3000 - Fax (43) 3911-3030 | | | | 1ª VIA | |
| CNPJ: 09.309.271/0001-06 - Cep: 86.400-000 | | | | | |
| Número do Empenho | Recurso | Tipo do Empenho | Categoria de Empenho | | |
| 000620/2021 | 01035 | Ordinario | Comum | | |
| Órgão | 08 SECRETARIA MUNICIPAL DE SAUDE | | | | |
| Unidade | 10 Fundo Municipal de Saude | | | | |
| Dotação | 10.122.0011.2.211.3390.30.00 MATERIAL DE CONSUMO | | | Conta 01424 | |
| Desdobramento | 3390302800 MATERIAL DE PROTECAO E SEGURANCA | | | Conta 01435 | |
| Fonte de Recursos | 01035 Incentivo Financeiro aos Municipios - (C | | | | |
| Credor | 09375 FLASH PRESTACAO DE SERVICOS EIRELI | | | | |
| Endereço | R JOSE ALVARES MACIEL 51 INCONFIDENTES | | | | |
| CNPJ/CPF | 19.458.719/0002-80 | | | Cidade OURO BRANCO | |
| Licitação | Número | Solicitação | Contrato | Emissão | Vencimento |
| Registro de Preço/Preg | 79 | | 457 | 04/02/21 | 04/02/21 |
| Valor Orçado | Saldo Anterior | Valor do Empenho | | Saldo Atual | |
| 94.478,00 | 78.438,00 | 19.747,00 | | 58.691,00 | |
| Quant. | Especificação | Valor Unitário | Valor Total | | |
| 01 | 1 Aquisicao de materiais de protecao e segurancia - Covid-19. | 19.747,00 | 19.747,00 | | |
| Local da Entrega | | | VALOR LÍQUIDO | 19.747,00 | |
| Declaro que os | | Autorizo o empenho da(s) despesa(s) acima discriminada(s). | | Data ____/____/____ | |
| <input type="checkbox"/> Serviços Foram Prestados | | Data ____/____/____ | | Data ____/____/____ | |
| <input type="checkbox"/> Materiais Foram Entregues | | | | | |
| <input type="checkbox"/> Obra Executada | | João Lucas Thabet Venturine | | Secretário Municipal de Saúde | |
| Acham-se Conforme, Aceito e Recebidos | | RG 7.117.000-0 - CPF 647.600.309-01 | | Ordernador da Despesa | |
| assinatura: | | Data ____/____/____ | | Contador | |
| nome: | | Data ____/____/____ | | | |
| Data ____/____/____ | Cargo | RECIBO | | dezenove mil setecentos e quarenta e s | |
| | | Data ____/____/____ | |) e pela qual dou (anos) plena e irrevogável quitação. | |
| Credor | | Representada pelo Cheque nº ____ a ordem do banco | | Data ____/____/____ | |



MUNICÍPIO DE JACAREZINHO

Estado do Paraná

SECRETARIA MUNICIPAL DE EDUCAÇÃO, CULTURA E ESPORTES

Departamento de Educação

Rua Dr. Costa Jr, 1065 Centro – Fone: (43) 3911-3017 – Fax: (43) 3911-3070 – CEP: 86400-000

Site: www.jacarezinho.pr.gov.br - E-mail: educacao@jacarezinho.pr.gov.br

| IDENTIFICAÇÃO DO EMITENTE | | DANFE | | CHAVE DE ACESSO | |
|---|--|--|--|--|--|
| FLASH PRESTACAO DE SERVICOS EIRELI R JOSE ALVARES MACIEL, 51 - AP. 202 INCONFIDENTES - 36420-000 Ouro Branco - MG Fone: (31) 3938-0503 | | Documento Auxiliar da Nota Fiscal Eletrônica 0 - ENTRADA 1 - SAIDA Nº 433 Série 1 Folha 1/1 | | 3121 0219 4587 1960 0280 5500 1000 0004 3318 0048 6986 Consulta de autenticidade no portal nacional da NF-e www.nfe.fazenda.gov.br/portal ou no site da Sefaz Autorizadora | |
| NATUREZA DA OPERAÇÃO Venda de Mercadoria Adquirida/Recebida de Terceiros | | INSCRIÇÃO ESTADUAL 3.514.848/0084 | | PROTOCOLO DE AUTORIZAÇÃO DE USO 131214042639032 - 22/02/2021 14:17:05 | |
| DESTINATÁRIO / REMETENTE NOME / RAZÃO SOCIAL FUNDO MUNICIPAL DE SAUDE | | CNPJ / CPF 09.309.271/0001-06 | | DATA DA EMISSÃO 22/02/2021 | |
| ENDEREÇO R CORONEL BATISTA, 335 | | BAIRRO / DISTRITO CENTRO | | DATA DA SAÍDA/ENTRADA 22/02/2021 | |
| MUNICÍPIO Jacarezinho | | UF FONE / FAX PR (43) 3911-3014 | | HORA DA SAÍDA/ENTRADA 14:15:37 | |
| CÁLCULO DO IMPOSTO | | VALOR DO ICMS | | VALOR DO PIS | |
| BASE DE CÁLCULO DO ICMS | | 0,00 | | 0,00 | |
| VALOR DO ICMS | | 0,00 | | 0,00 | |
| VALOR DO FRETE | | 0,00 | | 0,00 | |
| VALOR DO SEGURO | | 0,00 | | 0,00 | |
| DESCONTO | | 0,00 | | 0,00 | |
| OUTRAS DESPESAS | | 0,00 | | 0,00 | |
| VALOR TOTAL DO IPI | | 0,00 | | 0,00 | |
| VALOR TOTAL DA NOTA | | 0,00 | | 0,00 | |
| VALOR TOTAL DOS PRODUTOS | | 0,00 | | 19.747,00 | |
| VALOR TOTAL DA NOTA | | 0,00 | | 19.747,00 | |
| TRANSPORTADOR / VOLUMES TRANSPORTADOS | | FRETE POR CONTA (0) Remetente (CIF) | | CÓDIGO ANTT | |
| NOME / RAZÃO SOCIAL | | PLACA DO VEÍCULO | | UF | |
| ENDEREÇO | | MUNICÍPIO | | INSCRIÇÃO ESTADUAL | |
| QUANTIDADE | | ESPÉCIE | | MARCA | |
| 50 | | VOLUMES | | 400,000 | |
| DADOS DOS PRODUTOS / SERVIÇOS | | NCM/SH | | D/CSOSN | |
| CÓDIGO PRODUTO | | 6102 | | 6102 | |
| FL22 | | TOTEN DISPENSER PARA ALCOL EM GEL | | UN | |
| VALOR UNIT | | 197,47 | | VALOR TOTAL | |
| 197,47 | | 19.747,00 | | 0,00 | |
| VALOR ICMS | | 0,00 | | VALOR IPI | |
| 0,00 | | 0,00 | | 0,00 | |
| VALOR IPI | | 0,00 | | VALOR ICMS | |
| 0,00 | | 0,00 | | 0,00 | |
| VALOR ICMS | | 0,00 | | VALOR IPI | |
| 0,00 | | 0,00 | | 0,00 | |
| VALOR IPI | | 0,00 | | VALOR ICMS | |
| 0,00 | | 0,00 | | 0,00 | |
| VALOR ICMS | | 0,00 | | VALOR IPI | |
| 0,00 | | 0,00 | | 0,00 | |
| VALOR IPI | | 0,00 | | VALOR ICMS | |
| 0,00 | | 0,00 | | 0,00 | |
| VALOR ICMS | | 0,00 | | VALOR IPI | |
| 0,00 | | 0,00 | | 0,00 | |
| VALOR IPI | | 0,00 | | VALOR ICMS | |
| 0,00 | | 0,00 | | 0,00 | |
| VALOR ICMS | | 0,00 | | VALOR IPI | |
| 0,00 | | 0,00 | | 0,00 | |
| VALOR IPI | | 0,00 | | VALOR ICMS | |
| 0,00 | | 0,00 | | 0,00 | |
| VALOR ICMS | | 0,00 | | VALOR IPI | |
| 0,00 | | 0,00 | | 0,00 | |
| VALOR IPI | | 0,00 | | VALOR ICMS | |
| 0,00 | | 0,00 | | 0,00 | |
| VALOR ICMS | | 0,00 | | VALOR IPI | |
| 0,00 | | 0,00 | | 0,00 | |
| VALOR IPI | | 0,00 | | VALOR ICMS | |
| 0,00 | | 0,00 | | 0,00 | |
| VALOR ICMS | | 0,00 | | VALOR IPI | |
| 0,00 | | 0,00 | | 0,00 | |
| VALOR IPI | | 0,00 | | VALOR ICMS | |
| 0,00 | | 0,00 | | 0,00 | |
| VALOR ICMS | | 0,00 | | VALOR IPI | |
| 0,00 | | 0,00 | | 0,00 | |
| VALOR IPI | | 0,00 | | VALOR ICMS | |
| 0,00 | | 0,00 | | 0,00 | |
| VALOR ICMS | | 0,00 | | VALOR IPI | |
| 0,00 | | 0,00 | | 0,00 | |
| VALOR IPI | | 0,00 | | VALOR ICMS | |
| 0,00 | | 0,00 | | 0,00 | |
| VALOR ICMS | | 0,00 | | VALOR IPI | |
| 0,00 | | 0,00 | | 0,00 | |
| VALOR IPI | | 0,00 | | VALOR ICMS | |
| 0,00 | | 0,00 | | 0,00 | |
| VALOR ICMS | | 0,00 | | VALOR IPI | |
| 0,00 | | 0,00 | | 0,00 | |
| VALOR IPI | | 0,00 | | VALOR ICMS | |
| 0,00 | | 0,00 | | 0,00 | |
| VALOR ICMS | | 0,00 | | VALOR IPI | |
| 0,00 | | 0,00 | | 0,00 | |
| VALOR IPI | | 0,00 | | VALOR ICMS | |
| 0,00 | | 0,00 | | 0,00 | |
| VALOR ICMS | | 0,00 | | VALOR IPI | |
| 0,00 | | 0,00 | | 0,00 | |
| VALOR IPI | | 0,00 | | VALOR ICMS | |
| 0,00 | | 0,00 | | 0,00 | |
| VALOR ICMS | | 0,00 | | VALOR IPI | |
| 0,00 | | 0,00 | | 0,00 | |
| VALOR IPI | | 0,00 | | VALOR ICMS | |
| 0,00 | | 0,00 | | 0,00 | |
| VALOR ICMS | | 0,00 | | VALOR IPI | |
| 0,00 | | 0,00 | | 0,00 | |
| VALOR IPI | | 0,00 | | VALOR ICMS | |
| 0,00 | | 0,00 | | 0,00 | |
| VALOR ICMS | | 0,00 | | VALOR IPI | |
| 0,00 | | 0,00 | | 0,00 | |
| VALOR IPI | | 0,00 | | VALOR ICMS | |
| 0,00 | | 0,00 | | 0,00 | |
| VALOR ICMS | | 0,00 | | VALOR IPI | |
| 0,00 | | 0,00 | | 0,00 | |
| VALOR IPI | | 0,00 | | VALOR ICMS | |
| 0,00 | | 0,00 | | 0,00 | |
| VALOR ICMS | | 0,00 | | VALOR IPI | |
| 0,00 | | 0,00 | | 0,00 | |
| VALOR IPI | | 0,00 | | VALOR ICMS | |
| 0,00 | | 0,00 | | 0,00 | |
| VALOR ICMS | | 0,00 | | VALOR IPI | |
| 0,00 | | 0,00 | | 0,00 | |
| VALOR IPI | | 0,00 | | VALOR ICMS | |
| 0,00 | | 0,00 | | 0,00 | |
| VALOR ICMS | | 0,00 | | VALOR IPI | |
| 0,00 | | 0,00 | | 0,00 | |
| VALOR IPI | | 0,00 | | VALOR ICMS | |
| 0,00 | | 0,00 | | 0,00 | |
| VALOR ICMS | | 0,00 | | VALOR IPI | |
| 0,00 | | 0,00 | | 0,00 | |
| VALOR IPI | | 0,00 | | VALOR ICMS | |
| 0,00 | | 0,00 | | 0,00 | |
| VALOR ICMS | | 0,00 | | VALOR IPI | |
| 0,00 | | 0,00 | | 0,00 | |
| VALOR IPI | | 0,00 | | VALOR ICMS | |
| 0,00 | | 0,00 | | 0,00 | |
| VALOR ICMS | | 0,00 | | VALOR IPI | |
| 0,00 | | 0,00 | | 0,00 | |
| VALOR IPI | | 0,00 | | VALOR ICMS | |
| 0,00 | | 0,00 | | 0,00 | |
| VALOR ICMS | | 0,00 | | VALOR IPI | |
| 0,00 | | 0,00 | | 0,00 | |
| VALOR IPI | | 0,00 | | VALOR ICMS | |
| 0,00 | | 0,00 | | 0,00 | |
| VALOR ICMS | | 0,00 | | VALOR IPI | |
| 0,00 | | 0,00 | | 0,00 | |
| VALOR IPI | | 0,00 | | VALOR ICMS | |
| 0,00 | | 0,00 | | 0,00 | |
| VALOR ICMS | | 0,00 | | VALOR IPI | |
| 0,00 | | 0,00 | | 0,00 | |
| VALOR IPI | | 0,00 | | VALOR ICMS | |
| 0,00 | | 0,00 | | 0,00 | |
| VALOR ICMS | | 0,00 | | VALOR IPI | |
| 0,00 | | 0,00 | | 0,00 | |
| VALOR IPI | | 0,00 | | VALOR ICMS | |
| 0,00 | | 0,00 | | 0,00 | |
| VALOR ICMS | | 0,00 | | VALOR IPI | |
| 0,00 | | 0,00 | | 0,00 | |
| VALOR IPI | | 0,00 | | VALOR ICMS | |
| 0,00 | | 0,00 | | 0,00 | |
| VALOR ICMS | | 0,00 | | VALOR IPI | |
| 0,00 | | 0,00 | | 0,00 | |
| VALOR IPI | | 0,00 | | VALOR ICMS | |
| 0,00 | | 0,00 | | 0,00 | |
| VALOR ICMS | | 0,00 | | VALOR IPI | |
| 0,00 | | 0,00 | | 0,00 | |
| VALOR IPI | | 0,00 | | VALOR ICMS | |
| 0,00 | | 0,00 | | 0,00 | |
| VALOR ICMS | | 0,00 | | VALOR IPI | |
| 0,00 | | 0,00 | | 0,00 | |
| VALOR IPI | | 0,00 | | VALOR ICMS | |
| 0,00 | | 0,00 | | 0,00 | |
| VALOR ICMS | | 0,00 | | VALOR IPI | |
| 0,00 | | 0,00 | | 0,00 | |
| VALOR IPI | | 0,00 | | VALOR ICMS | |
| 0,00 | | 0,00 | | 0,00 | |
| VALOR ICMS | | 0,00 | | VALOR IPI | |
| 0,00 | | 0,00 | | 0,00 | |
| VALOR IPI | | 0,00 | | VALOR ICMS | |
| 0,00 | | 0,00 | | 0,00 | |
| VALOR ICMS | | 0,00 | | VALOR IPI | |
| 0,00 | | 0,00 | | 0,00 | |
| VALOR IPI | | 0,00 | | VALOR ICMS | |
| 0,00 | | 0,00 | | 0,00 | |
| VALOR ICMS | | 0,00 | | VALOR IPI | |
| 0,00 | | 0,00 | | 0,00 | |
| VALOR IPI | | 0,00 | | VALOR ICMS | |
| 0,00 | | 0,00 | | 0,00 | |
| VALOR ICMS | | 0,00 | | VALOR IPI | |
| 0,00 | | 0,00 | | 0,00 | |
| VALOR IPI | | 0,00 | | VALOR ICMS | |
| 0,00 | | 0,00 | | 0,00 | |
| VALOR ICMS | | 0,00 | | VALOR IPI | |
| 0,00 | | 0,00 | | 0,00 | |
| VALOR IPI | | 0,00 | | VALOR ICMS | |
| 0,00 | | 0,00 | | 0,00 | |
| VALOR ICMS | | 0,00 | | VALOR IPI | |
| 0,00 | | 0,00 | | 0,00 | |
| VALOR IPI | | 0,00 | | VALOR ICMS | |
| 0,00 | | 0,00 | | 0,00 | |
| VALOR ICMS | | 0,00 | | VALOR IPI | |
| 0,00 | | 0,00 | | 0,00 | |
| VALOR IPI | | 0,00 | | VALOR ICMS | |
| 0,00 | | 0,00 | | 0,00 | |
| VALOR ICMS | | 0,00 | | VALOR IPI | |
| 0,00 | | 0,00 | | 0,00 | |
| VALOR IPI | | 0,00 | | VALOR ICMS | |
| 0,00 | | 0,00 | | 0,00 | |
| VALOR ICMS | | 0,00 | | VALOR IPI | |
| 0,00 | | 0,00 | | 0,00 | |
| VALOR IPI | | 0,00 | | VALOR ICMS | |
| 0,00 | | 0,00 | | 0,00 | |
| VALOR ICMS | | 0,00 | | VALOR IPI | |
| 0,00 | | 0,00 | | 0,00 | |
| VALOR IPI | | 0,00 | | VALOR ICMS | |
| 0,00 | | 0,00 | | 0,00 | |
| VALOR ICMS | | 0,00 | | VALOR IPI | |
| 0,00 | | 0,00 | | 0,00 | |
| VALOR IPI | | 0,00 | | VALOR ICMS | |
| 0,00 | | 0,00 | | 0,00 | |
| VALOR ICMS | | 0,00 | | VALOR IPI | |
| 0,00 | | 0,00 | | 0,00 | |
| VALOR IPI | | 0,00 | | VALOR ICMS | |
| 0,00 | | 0,00 | | 0,00 | |
| VALOR ICMS | | 0,00 | | VALOR IPI | |
| 0,00 | | 0,00 | | 0,00 | |
| VALOR IPI | | 0,00 | | VALOR ICMS | |
| 0,00 | | 0,00 | | 0,00 | |
| VALOR ICMS | | 0,00 | | VALOR IPI | |
| 0,00 | | 0,00 | | 0,00 | |
| VALOR IPI | | 0,00 | | VALOR ICMS | |
| 0,00 | | 0,00 | | 0,00 | |
| VALOR ICMS | | 0,00 | | VALOR IPI | |
| 0,00 | | 0,00 | | 0,00 | |
| VALOR IPI | | 0,00 | | VALOR ICMS | |
| 0,00 | | 0,00 | | 0,00 | |
| VALOR ICMS | | 0,00 | | VALOR IPI | |
| 0,00 | | 0,00 | | 0,00 | |
| VALOR IPI | | 0,00 | | VALOR ICMS | |
| 0,00 | | 0,00 | | 0,00 | |
| VALOR ICMS | | 0,00 | | VALOR IPI | |
| 0,00 | | 0,00 | | 0,00 | |
| VALOR IPI | | 0,00 | | VALOR ICMS | |
| 0,00 | | 0,00 | | 0,00 | |
| VALOR ICMS | | 0,00 | | VALOR IPI | |
| 0,00 | | 0,00 | | 0,00 | |
| VALOR IPI | | 0,00 | | VALOR ICMS | |
| 0,00 | | 0,00 | | 0,00 | |
| VALOR ICMS | | 0,00 | | VALOR IPI | |
| 0,00 | | 0,00 | | 0,00 | |
| VALOR IPI | | 0,00 | | VALOR ICMS | |
| 0,00 | | 0,00 | | 0,00 | |
| VALOR ICMS | | 0,00 | | VALOR IPI | |
| 0,00 | | 0,00 | | 0,00 | |
| VALOR IPI | | 0,00 | | VALOR ICMS | |
| 0,00 | | 0,00 | | 0,00 | |
| VALOR ICMS | | 0,00 | | VALOR IPI | |
| 0,00 | | 0,00 | | 0,00 | |
| VALOR IPI | | 0,00 | | VALOR ICMS | |
| 0,00 | | 0,00 | | 0,00 | |
| VALOR ICMS | | 0,00 | | VALOR IPI | |
| 0,00 | | 0,00 | | 0,00 | |
| VALOR IPI | | 0,00 | | VALOR ICMS | |
| 0,00 | | 0,00 | | 0,00 | |
| VALOR ICMS | | 0,00 | | VALOR IPI | |
| 0,00 | | 0,00 | | 0,00 | |
| VALOR IPI | | 0,00 | | VALOR ICMS | |
| 0,00 | | 0,00 | | 0,00 | |
| VALOR ICMS | | 0,00 | | VALOR IPI | |
| 0,00 | | 0,00 | | 0,00 | |
| VALOR IPI | | 0,00 | | VALOR ICMS | |
| 0,00 | | 0,00 | | 0,00 | |
| VALOR ICMS | | 0,00 | | VALOR IPI | |
| 0,00 | | 0,00 | | 0,00 | |
| VALOR IPI | | 0,00 | | VALOR ICMS | |
| 0,00 | | 0,00 | | 0,00 | |
| VALOR ICMS | | 0,00 | | VALOR IPI | |
| 0,00 | | 0,00 | | 0,00 | |
| VALOR IPI | | 0,00 | | VALOR ICMS | |
| 0,00 | | 0,00 | | 0,00 | |
| VALOR ICMS | | 0,00 | | VALOR IPI | |
| 0,00 | | 0,00 | | 0,00 | |
| VALOR IPI | | 0,00 | | VALOR ICMS | |
| 0,00 | | 0,00 | | 0,00 | |
| VALOR ICMS | | 0,00 | | VALOR IPI | |
| 0,00 | | 0,00 | | 0,00 | |
| VALOR IPI | | 0,00 | | VALOR ICMS | |
| 0,00 | | 0,00 | | 0,00 | |
| VALOR ICMS | | 0,00 | | VALOR IPI | |
| 0,00 | | 0,00 | | 0,00 | |
| VALOR IPI | | 0,00 | | VALOR ICMS | |
| 0,00 | | 0,00 | | 0,00 | |
| VALOR ICMS | | 0,00 | | VALOR IPI | |
| 0,00 | | 0,00 | | 0,00 | |
| VALOR IPI | | 0,00 | | VALOR ICMS | |
| 0,00 | | 0,00 | | 0,00 | |
| VALOR ICMS | | 0,00 | | VALOR IPI | |
| 0,00 | | 0,00 | | 0,00 | |
| VALOR IPI | | 0,00 | | VALOR ICMS | |
| 0,00 | | 0,00 | | 0,00 | |
| VALOR ICMS | | 0,00 | | VALOR IPI | |
| 0,00 | | 0,00 | | 0,00 | |
| VALOR IPI | | 0,00 | | VALOR ICMS | |
| 0,00 | | 0,00 | | 0,00 | |
| | | | | | |



MUNICÍPIO DE JACAREZINHO

Estado do Paraná

SECRETARIA MUNICIPAL DE EDUCAÇÃO, CULTURA E ESPORTES

Departamento de Educação

Rua Dr. Costa Jr, 1065 Centro – Fone: (43) 3911-3017 – Fax: (43) 3911-3070 – CEP: 86400-000

Site: www.jacarezinho.pr.gov.br - E-mail: educacao@jacarezinho.pr.gov.br

Merenda Escolar:

AVISO DE LICITAÇÃO

PROCESSO Nº. 826/2021

PRORROGAÇÃO DA ABERTURA DO PREGÃO ELETRÔNICO Nº. 6/2021

Objeto: A presente licitação tem por objeto a aquisição de gêneros alimentícios, para a merenda das escolas e creches municipais, conforme Memorial Descritivo - Anexo I do Edital de Licitação.

Valor: O valor máximo do presente certame será de R\$ 884.040,30 (oitocentos e oitenta e quatro mil e quarenta reais e trinta centavos).

Modalidade: Pregão Eletrônico, tipo Menor preço Por Item.

ABERTURA DO RECEBIMENTO DAS PROPOSTAS: Às 17:00 Horas Do Dia 12/03/2021.

ENCERRAMENTO DO RECEBIMENTO DAS PROPOSTAS: Às 08:00 Horas Do Dia 08/04/2021.

ABERTURA DAS PROPOSTAS: Às 08:30 Horas Do Dia 08/04/2021.

INÍCIO DA SESSÃO DE DISPUTA DE PREÇOS: 09:00 Horas Do Dia 08/04/2021.

INFORMAÇÕES COMPLEMENTARES: Os interessados em retirar o referido Edital, deverão solicitá-lo ao Departamento de Compras, Licitações e Contratos do Município de Jacarezinho, Estado do Paraná, via e-mail (licitacao@jacarezinho.pr.gov.br) Fone (43) 3911-3018, ou no sitio www.bl.org.br, sem nenhum custo por parte do solicitante.

LOCAL: Prefeitura Municipal de Jacarezinho – Sala de Reuniões do Departamento de Compras e Licitações Rua Cel. Batista, 335 – Jacarezinho/PR.

Jacarezinho, 22 de março de 2021.

Emmanuel Luiz Batista

Diretor Geral do Departamento de Compras e Licitações

AVISO DA CHAMADA PÚBLICA Nº 02/2021

PROCESSO 342/2021

O Prefeito Municipal, no uso de suas atribuições legais e na forma do que determina a Lei Federal nº 11.947/2009 c/c o art. 18 da Resolução nº 038/2009 do FNDE torna público a Chamada Pública 002/2021, no dia 15 de abril de 2021, às 09h30min, com objetivo a formação de Registro de preço para **AQUISIÇÃO DIRETA DE LEITE, BEBIDA LÁCTEA, FRUTAS, LEGUMES, VERDURAS E PÃO DA AGRICULTURA FAMILIAR E EMPREENDEDOR FAMILIAR RURAL PARA EMEIS E EMEFS**, com recursos originários do FNDE - Programa Nacional da Merenda Escolar. O Instrumento Convocatório contendo maiores informações encontra-se a disposição dos interessados na sede da Prefeitura Municipal sito na Rua Coronel Batista, nº 335, Centro, CEP: 86400-000, Jacarezinho/PR, ou pelo e-mail licitacao@jacarezinho.pr.gov.br.

Em 23 de março de 2021.

Marcelo José Bernardeli Palhares

Prefeito Municipal